

SISTEMA CANTAREIRA

SITUAÇÃO EM 01/08/2019



Reservatório	Mínimo Operacional		Máximo Operacional		Volume Útil (hm ³)
	Cota (m)	Vol (hm ³)	Cota (m)	Vol (hm ³)	
Jaguari/Jacareí	820,80	239,45	844,00	1.047,49	808,04
Cachoeira	811,72	46,92	821,88	116,57	69,65
Atibainha	781,88	199,20	786,72	295,46	96,25
Paiva Castro	743,80	25,32	745,61	32,93	7,61
Sistema Cantareira		510,89		1.492,45	981,56

SITUAÇÃO DE ARMAZENAMENTO DOS RESERVATÓRIOS

Reservatório	Situação em 31/07/2019				Situação em 01/08/2019			
	Cota (m)	Vol. acum. (hm ³)	Vol. útil acum. (hm ³)	% Vol. Útil total	Cota (m)	Vol. acum. (hm ³)	Vol. útil acum. (hm ³)	% Vol. Útil total
Jaguari/Jacareí	835,86	685,62	446,17	55,22%	835,84	684,84	445,39	55,12%
Cachoeira	816,87	77,49	30,56	43,88%	816,94	77,96	31,04	44,57%
Atibainha	784,51	249,21	50,00	51,95%	784,49	248,81	49,60	51,53%
Paiva Castro	744,56	28,36	3,04	39,89%	744,50	28,11	2,79	36,64%
Sistema Cantareira		1.040,67	529,78	53,97%		1.039,72	528,83	53,88%

- A Resolução ANA/DAEE 925/2017 delimitou, para fins de operação, o Sistema Cantareira como o conjunto dos reservatórios Jaguari-Jacareí, Cachoeira, Atibainha e Paiva Castro.

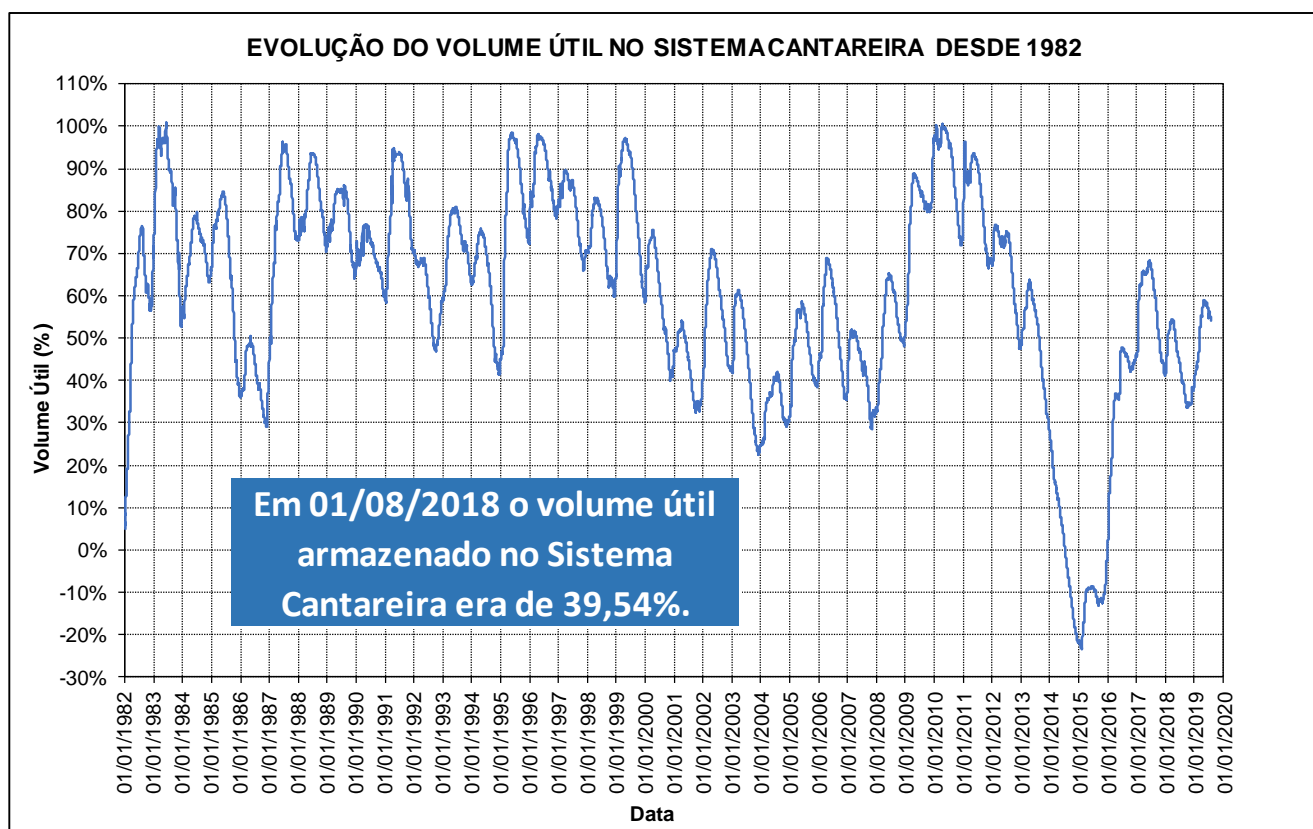

Em cumprimento ao Art. 6º da Resolução Conjunta ANA/DAEE 925/2017 e pelo fato de o Sistema Cantareira ter apresentado, em 31 de julho de 2019, 54,08% de seu volume útil, a faixa de operação do Sistema Cantareira a ser considerada para fins de definição das vazões a serem praticadas, no mês de agosto de 2019, será a Faixa 2 – Atenção.

BOLETIM DIÁRIO ANA/DAEE DE MONITORAMENTO DO SISTEMA CANTAREIRA

SITUAÇÃO DAS VAZÕES AFLUENTES AO SISTEMA CANTAREIRA

VAZÕES MÉDIAS MENSAIS DO SISTEMA CANTAREIRA (m³/s)

Ano	Jan	Fev	Mar	Abr	Mai	Jun	Jul	Ago	Set	Out	Nov	Dez	MÉDIA
1953	26,93	34,54	29,85	34,64	23,76	20,66	17,62	16,29	16,17	17,54	26,02	31,53	24,63
1954	48,51	73,61	44,27	30,67	40,04	28,37	21,17	17,11	14,56	21,57	13,97	30,04	31,99
2014	15,44	10,47	18,91	17,16	10,14	10,03	6,43	8,22	8,96	5,21	8,82	15,98	11,31
2015	11,51	40,67	42,59	18,06	14,01	16,18	11,31	5,84	18,29	14,77	27,06	52,33	22,72
2018	57,37	35,57	32,36	17,53	11,31	11,94	7,50	12,66	10,51	23,39	26,15	34,87	23,43
2019	36,34	38,69	50,78	36,57	21,81	17,87	20,50	15,01*					

* O valor de ago/2019 corresponde ao primeiro dia do mês.

VAZÕES MÉDIAS MENSAIS DE REFERÊNCIA DO SISTEMA CANTAREIRA (m³/s) - 1930 a 2018

Vazão	Jan	Fev	Mar	Abr	Mai	Jun	Jul	Ago	Set	Out	Nov	Dez	MÉDIA
Mínima	11,51	10,47	18,91	17,16	10,14	10,03	6,43	5,84	8,96	5,21	8,82	15,98	11,31
Média	69,33	71,45	65,30	46,75	37,19	34,63	27,80	23,71	24,69	29,75	34,14	51,53	43,02
Máxima	144,90	174,68	126,96	105,29	98,40	181,51	86,72	67,48	117,35	98,50	90,08	120,75	112,18

RELAÇÕES ENTRE VAZÕES MÉDIAS MENSAIS DO ANO E A DE LONGO TERMO DO SISTEMA CANTAREIRA (%)

Ano	Jan	Fev	Mar	Abr	Mai	Jun	Jul	Ago	Set	Out	Nov	Dez	MÉDIA
1953/Média	38,8%	48,3%	45,7%	74,1%	63,9%	59,7%	63,4%	68,7%	65,5%	59,0%	76,2%	61,2%	60,4%
1954/Média	70,0%	103,0%	67,8%	65,6%	107,7%	81,9%	76,1%	72,1%	59,0%	72,5%	40,9%	58,3%	72,9%
2014/Média	22,3%	14,6%	29,0%	36,7%	27,3%	29,0%	23,1%	34,7%	36,3%	17,5%	25,8%	31,0%	27,3%
2015/Média	16,6%	56,9%	65,2%	38,6%	37,7%	46,7%	40,7%	24,6%	74,1%	49,7%	79,3%	101,6%	52,6%
2018/Média	82,7%	49,8%	49,5%	37,5%	30,4%	34,5%	27,0%	53,4%	42,6%	78,6%	76,6%	67,7%	52,5%
2019/Média	52,4%	54,1%	77,8%	78,2%	58,6%	51,6%	73,7%	63,3%					

GRAFICO DA EVOLUCAO DAS VAZOES AFLUENTES

EVOLUÇÃO DA VAZÃO MÉDIA MENSAL DO SISTEMA CANTAREIRA

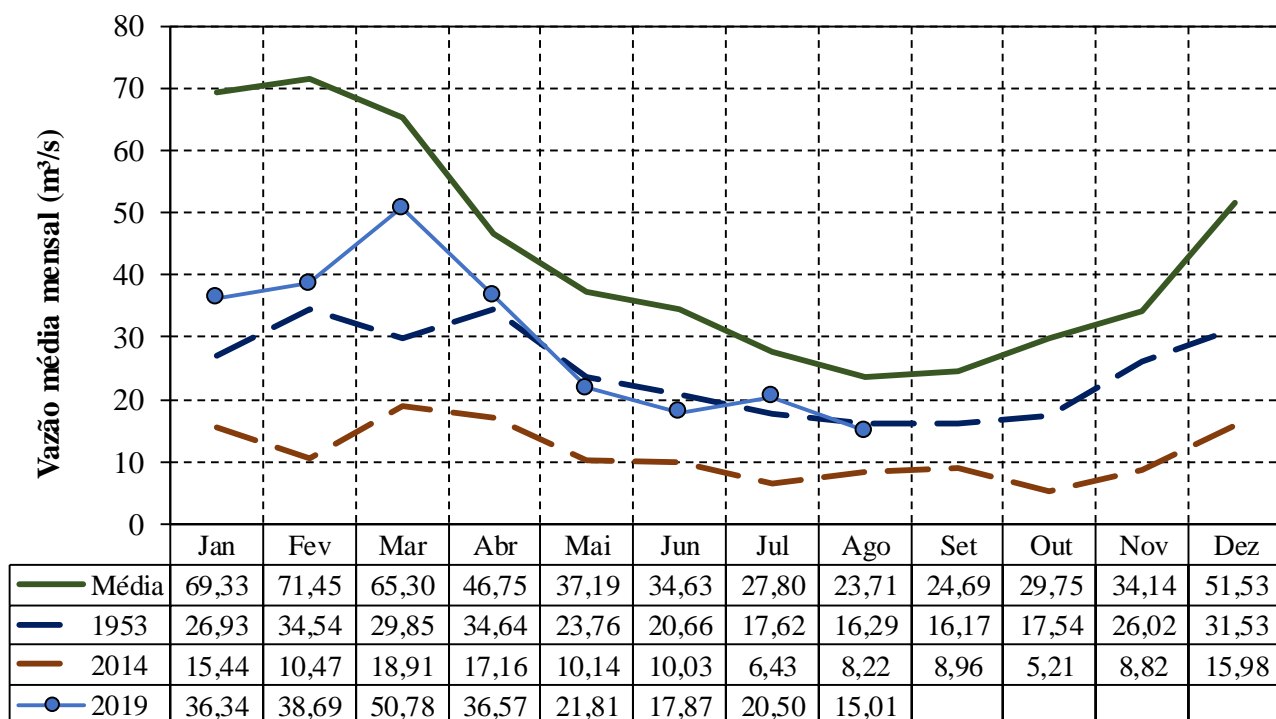

BOLETIM DIÁRIO ANA/DAEE DE MONITORAMENTO DO SISTEMA CANTAREIRA

SITUAÇÃO DAS VAZÕES AFLUENTES AO RESERVATÓRIO DE PAIVA CASTRO

VAZÕES MÉDIAS MENSAIS DO RESERVATÓRIO DE PAIVA CASTRO (m³/s)

Ano	Jan	Fev	Mar	Abr	Mai	Jun	Jul	Ago	Set	Out	Nov	Dez	MÉDIA
1953	2,40	5,40	3,10	4,20	2,30	2,20	2,00	2,10	2,10	2,10	2,30	3,60	2,82
1954	5,10	7,10	4,80	3,00	3,00	2,40	1,80	1,60	1,40	2,40	1,50	3,10	3,10
2014	1,12	2,00	5,14	3,70	2,88	3,41	2,26	1,94	1,70	1,25	2,78	3,21	2,62
2015	3,01	4,13	4,45	2,47	2,82	2,54	2,57	1,75	3,06	2,24	3,77	3,78	3,05
2018	6,75	3,90	5,71	3,39	2,58	2,39	1,65	3,53	3,09	4,74	3,44	6,31	3,96
2019	4,50	5,71	6,73	5,18	2,84	2,85	4,30	0,34*					

* O valor de ago/2019 corresponde ao primeiro dia do mês.

VAZÕES MÉDIAS MENSAIS DE REFERÊNCIA DO RESERVATÓRIO DE PAIVA CASTRO (m³/s) - 1930 a 2018

Vazão	Jan	Fev	Mar	Abr	Mai	Jun	Jul	Ago	Set	Out	Nov	Dez	MÉDIA
Mínima	1,12	2,00	2,10	1,00	1,10	0,80	0,50	0,90	0,60	0,70	0,80	1,33	2,33
Média	7,12	7,38	6,71	4,71	4,04	3,97	3,30	2,94	3,04	3,41	3,75	5,32	4,64
Máxima	18,48	19,90	14,10	12,40	11,80	15,80	11,50	10,00	12,60	12,40	9,60	13,20	11,75

RELAÇÕES ENTRE VAZÕES MÉDIAS MENSAIS DO ANO E A DELONGO TERMO DE PAIVA CASTRO (%)

Ano	Jan	Fev	Mar	Abr	Mai	Jun	Jul	Ago	Set	Out	Nov	Dez	MÉDIA
1953/Média	33,7%	73,2%	46,2%	89,2%	57,0%	55,4%	60,7%	71,4%	69,2%	61,5%	61,3%	67,6%	62,2%
1954/Média	71,6%	96,3%	71,5%	63,7%	74,3%	60,4%	54,6%	54,4%	46,1%	70,3%	40,0%	58,2%	63,5%
2014/Média	15,8%	27,1%	76,6%	78,6%	71,3%	85,9%	68,5%	65,9%	56,1%	36,6%	74,0%	60,2%	59,7%
2015/Média	42,3%	56,0%	66,3%	52,5%	69,8%	64,0%	78,0%	59,4%	100,7%	65,5%	100,5%	71,1%	68,8%
2018/Média	94,8%	52,9%	85,0%	72,1%	64,0%	60,2%	50,1%	120,1%	101,8%	139,0%	91,7%	118,6%	85,3%
2019/Média	63,2%	77,5%	100,2%	109,9%	70,5%	71,6%	130,6%	11,6%					

GRÁFICO DA EVOLUÇÃO DAS VAZÕES AFLUENTES

EVOLUÇÃO DA VAZÃO MÉDIA MENSAL DE PAIVA CASTRO

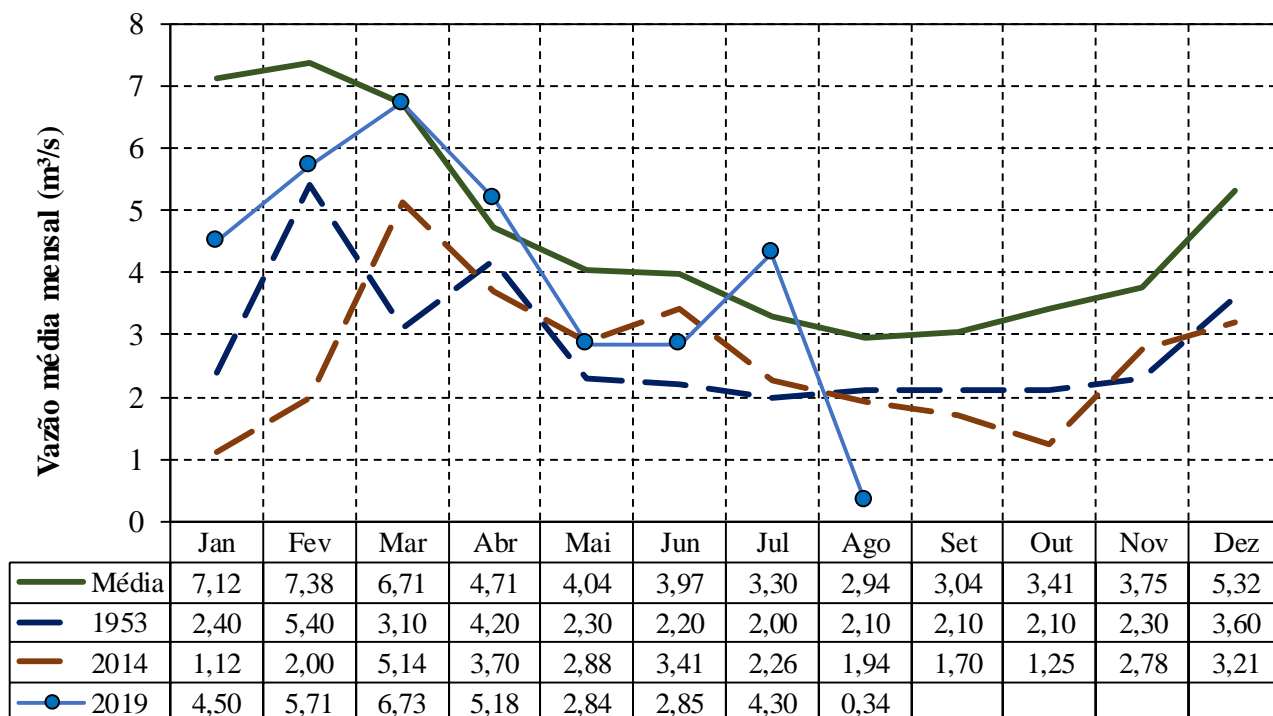

BOLETIM DIÁRIO ANA/DAEE DE MONITORAMENTO DO SISTEMA CANTAREIRA

TRANSPOSIÇÃO JAGUARI (PARAÍBA DO SUL) – ATIBAINHA (SIST. CANTAREIRA)

Operação no mês

Agosto/2019	
Data	Vazão Bombeada (m ³ /s)
01/08/2019	5,28
02/08/2019	
03/08/2019	
04/08/2019	
05/08/2019	
06/08/2019	
07/08/2019	
08/08/2019	
09/08/2019	
10/08/2019	
11/08/2019	
12/08/2019	
13/08/2019	
14/08/2019	
15/08/2019	
16/08/2019	
17/08/2019	
18/08/2019	
19/08/2019	
20/08/2019	
21/08/2019	
22/08/2019	
23/08/2019	
24/08/2019	
25/08/2019	
26/08/2019	
27/08/2019	
28/08/2019	
29/08/2019	
30/08/2019	
31/08/2019	

Fonte: Boletim SABESP (<http://site.sabesp.com.br/site/interna/Default.aspx?secaold=553>)

Médias Mensais

Mês	Jan/19	Fev/19	Mar/19	Abr/19	Mai/19	Jun/19	Jul/19	Ago/19	Set/19	Out/19	Nov/19	Dez/19	Média em 2019
Vazão Bombeada Média (m ³ /s)	5,19	4,78	5,38	5,39	3,59	3,00	2,30	5,28*	-	-	-	-	4,23*

* média parcial até o dia 01/08

CONDIÇÕES DE OPERAÇÃO

Condições de Operação Atuais	
Período hidrológico do ano	Seco
Operação para Controle de Cheias	NÃO
Faixa de operação para ago/2019	Faixa 2 - Atenção

Dados Operação - SABESP

Vazão retirada pela Sabesp para a Região Metropolitana de São Paulo na Estação Elevatória Santa Inês	Autorizado para agosto/2019	Em 01/08/2019	Média em agosto/2019
	31,00 m ³ /s	24,22 m ³ /s	24,22 m ³ /s

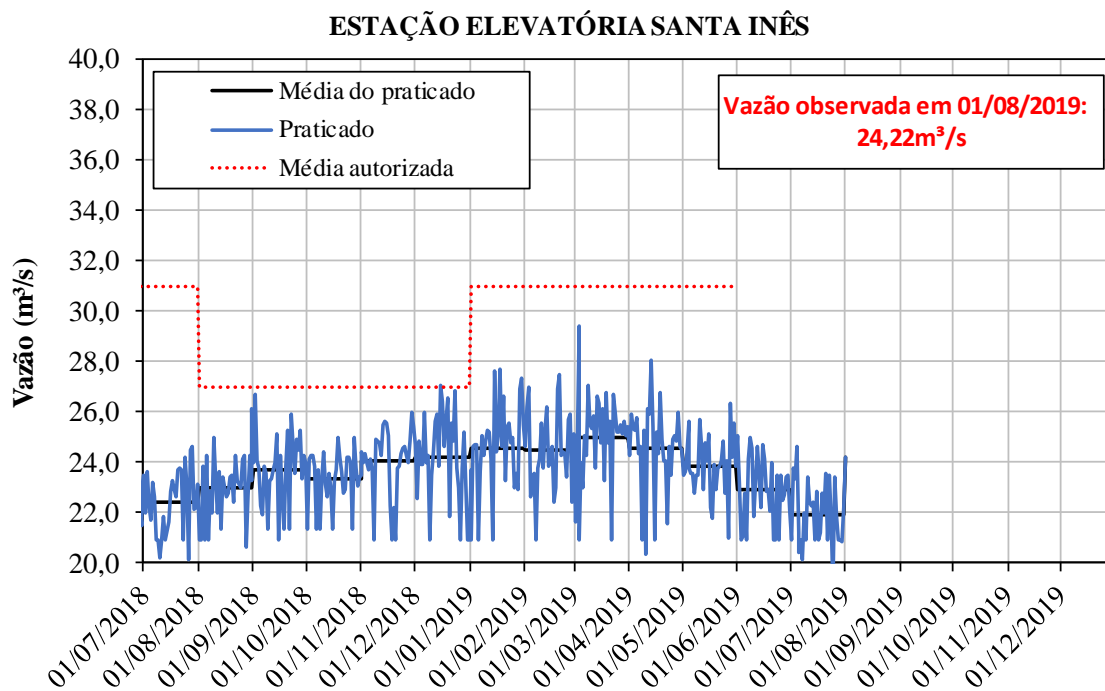

CONDIÇÕES DE OPERAÇÃO

Dados Operação - Bacias PCJ

Vazões Mínimas Instantâneas	Autorizado	Praticado em 01/08/2019
Descarga para jusante do reservatório Paiva Castro no rio Juqueri:	0,10 m ³ /s	0,10 m ³ /s
Descarga para jusante dos reservatórios Jaguari/Jacaréi no rio Jaguari:	0,25 m ³ /s	0,98 m ³ /s
Descarga para jusante dos reservatórios Cachoeira/Atibainha no rio Atibaia:	0,25 m ³ /s	6,00 m ³ /s

Posto de Controle	Vazões Mínima autorizada	Vazão em 01/08/2019*
Captção de Valinhos, no rio Atibaia:	10,00 m ³ /s	14,82 m ³ /s
Atibaia, no rio Atibaia:	2,00 m ³ /s	7,83 m ³ /s
Buenópolis, no rio Jaguari:	2,00 m ³ /s	4,44 m ³ /s

* Fonte de dados: Sistema de Alerta a Inundações de São Paulo (SAISP) - Fundação Centro Tecnológico de Hidráulica (FCTH)

POSTO DE CONTROLE - Captação de Valinhos (3D-007T)

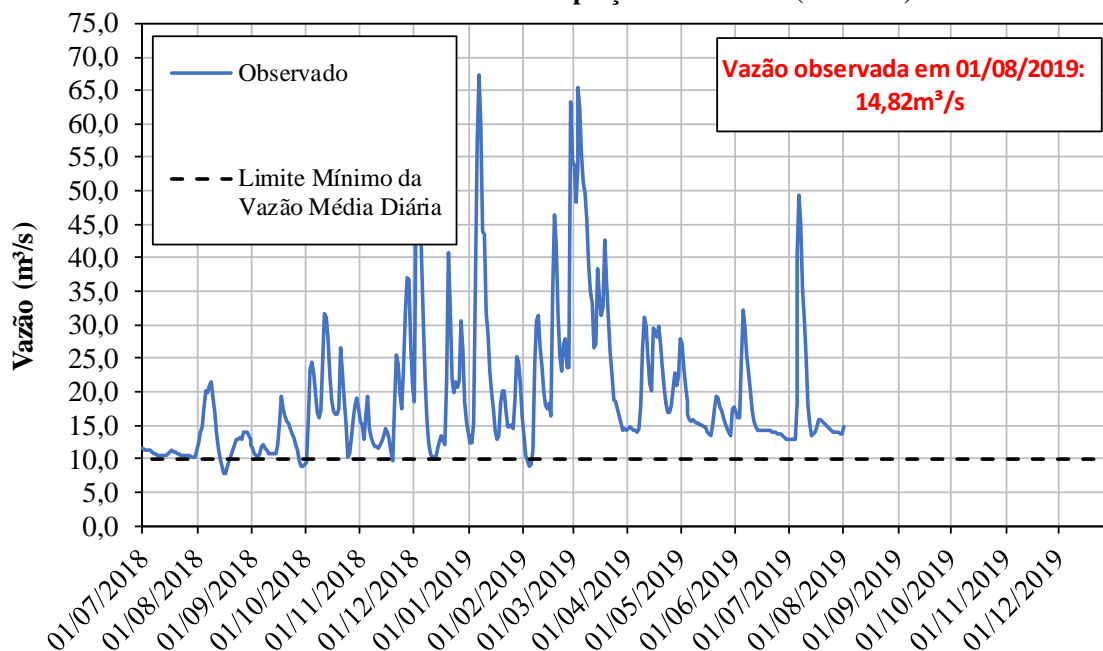

CONDIÇÕES DE OPERAÇÃO

POSTO DE CONTROLE - Atibaia (3E-063T)

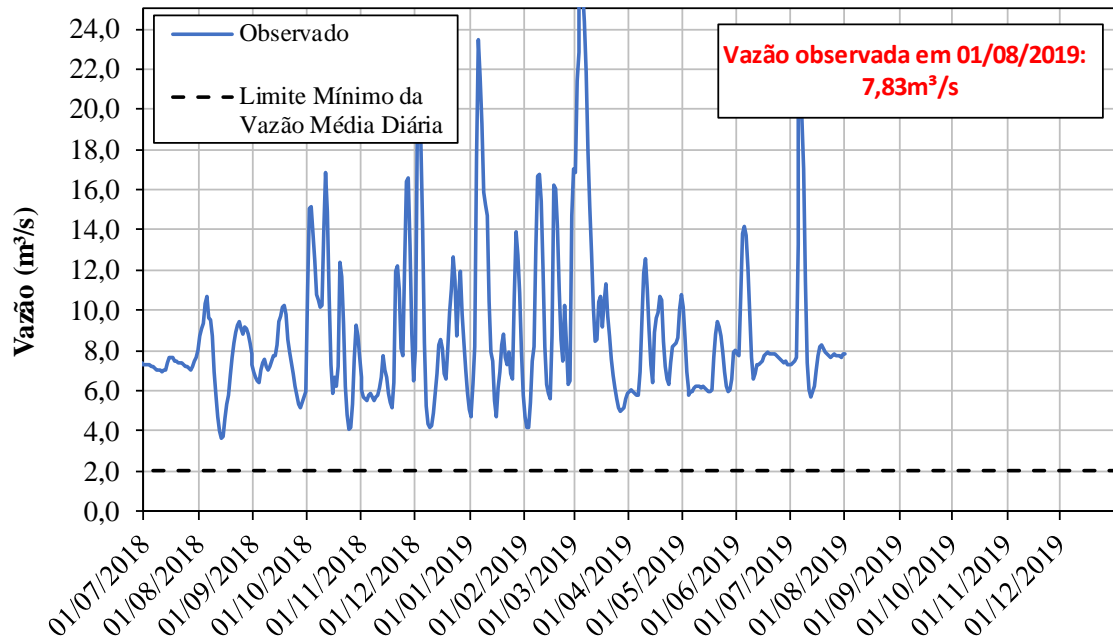

POSTO DE CONTROLE - Buenópolis (3D-009T)

