

SISTEMA CANTAREIRA

SITUAÇÃO EM 01/09/2020



Reservatório	Mínimo Operacional		Máximo Operacional		Volume Útil (hm ³)
	Cota (m)	Vol (hm ³)	Cota (m)	Vol (hm ³)	
Jaguari/Jacareí	820,80	239,45	844,00	1.047,49	808,04
Cachoeira	811,72	46,92	821,88	116,57	69,65
Atibainha	781,88	199,20	786,72	295,46	96,25
Paiva Castro	743,80	25,32	745,61	32,93	7,61
Sistema Cantareira		510,89		1.492,45	981,56

SITUAÇÃO DE ARMAZENAMENTO DOS RESERVATÓRIOS

Reservatório	Situação em 31/08/2020				Situação em 01/09/2020			
	Cota (m)	Vol. acum. (hm³)	Vol. útil acum. (hm³)	% Vol. Útil total	Cota (m)	Vol. acum. (hm³)	Vol. útil acum. (hm³)	% Vol. Útil total
Jaguari/Jacareí	834,92	649,63	410,18	50,76%	834,89	648,30	408,85	50,60%
Cachoeira	816,45	74,65	27,73	39,81%	816,38	74,17	27,25	39,13%
Atibainha	783,44	228,11	28,91	30,04%	783,44	228,11	28,91	30,04%
Paiva Castro	744,56	28,36	3,04	39,89%	744,59	28,48	3,16	41,53%
Sistema Cantareira		980,75	469,86	47,87%		979,07	468,18	47,70%

- A Resolução ANA/DAEE 925/2017 delimitou, para fins de operação, o Sistema Cantareira como o conjunto dos reservatórios Jaguari-Jacareí, Cachoeira, Atibainha e Paiva Castro.

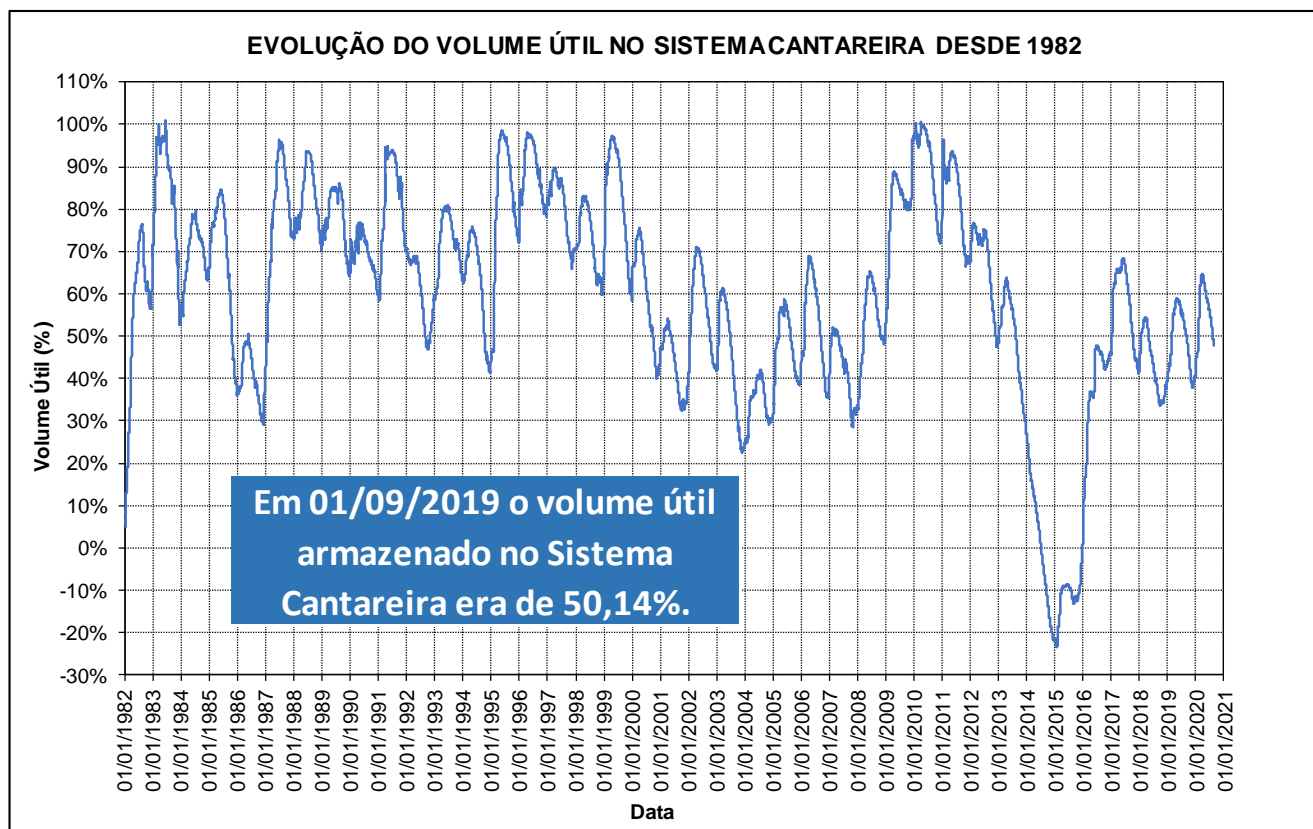

Em cumprimento ao Art. 6º da Resolução Conjunta ANA/DAEE 925/2017 e pelo fato de o Sistema Cantareira ter apresentado, em 31 de agosto de 2020, 47,87% de seu volume útil, a faixa de operação do Sistema Cantareira a ser considerada para fins de definição das vazões a serem praticadas, no mês de setembro de 2020, será a Faixa 2 – Atenção.

BOLETIM DIÁRIO ANA/DAEE DE MONITORAMENTO DO SISTEMA CANTAREIRA

SITUAÇÃO DAS VAZÕES AFLUENTES AO SISTEMA CANTAREIRA

VAZÕES MÉDIAS MENSAIS DO SISTEMA CANTAREIRA (m³/s)

Ano	Jan	Fev	Mar	Abr	Mai	Jun	Jul	Ago	Set	Out	Nov	Dez	MÉDIA
1953	26,93	34,54	29,85	34,64	23,76	20,66	17,62	16,29	16,17	17,54	26,02	31,53	24,63
1954	48,51	73,61	44,27	30,67	40,04	28,37	21,17	17,11	14,56	21,57	13,97	30,04	31,99
2014	15,44	10,47	18,91	17,16	10,14	10,03	6,43	8,22	8,96	5,21	8,82	15,98	11,31
2015	11,51	40,67	42,59	18,06	14,01	16,18	11,31	5,84	18,29	14,77	27,06	52,33	22,72
2019	36,34	38,69	50,78	36,57	21,81	17,87	20,50	11,49	12,68	8,47	13,92	30,08	24,93
2020	40,52	74,00	43,11	18,94	12,79	16,95	10,27	9,62	8,59*				28,28

* O valor de set/2020 corresponde ao primeiro dia do mês.

VAZÕES MÉDIAS MENSAIS DE REFERÊNCIA DO SISTEMA CANTAREIRA (m³/s) - 1930 a 1919

Vazão	Jan	Fev	Mar	Abr	Mai	Jun	Jul	Ago	Set	Out	Nov	Dez	MÉDIA
Mínima	11,51	10,47	18,91	17,16	10,14	10,03	6,43	5,84	8,96	5,21	8,82	15,98	11,31
Média	68,96	71,09	65,14	46,63	37,02	34,45	27,72	23,58	24,55	29,51	33,92	51,29	42,82
Máxima	144,90	174,68	126,96	105,29	98,40	181,51	86,72	67,48	117,35	98,50	90,08	120,75	112,18

RELAÇÕES ENTRE VAZÕES MÉDIAS MENSAIS DO ANO E A DE LONGO TERMO DO SISTEMA CANTAREIRA (%)

Ano	Jan	Fev	Mar	Abr	Mai	Jun	Jul	Ago	Set	Out	Nov	Dez	MÉDIA
1953/Média	39%	49%	46%	74%	64%	60%	64%	69%	66%	59%	77%	61%	61%
1954/Média	70%	104%	68%	66%	108%	82%	76%	73%	59%	73%	41%	59%	73%
2014/Média	22%	15%	29%	37%	27%	29%	23%	35%	36%	18%	26%	31%	27%
2015/Média	17%	57%	65%	39%	38%	47%	41%	25%	74%	50%	80%	102%	53%
2019/Média	53%	54%	78%	78%	59%	52%	74%	49%	52%	29%	41%	59%	56%
2020/Média	59%	104%	66%	41%	35%	49%	37%	41%	35%				

GRÁFICO DA EVOLUÇÃO DAS VAZÕES AFLUENTES

EVOLUÇÃO DA VAZÃO MÉDIA MENSAL DO SISTEMA CANTAREIRA

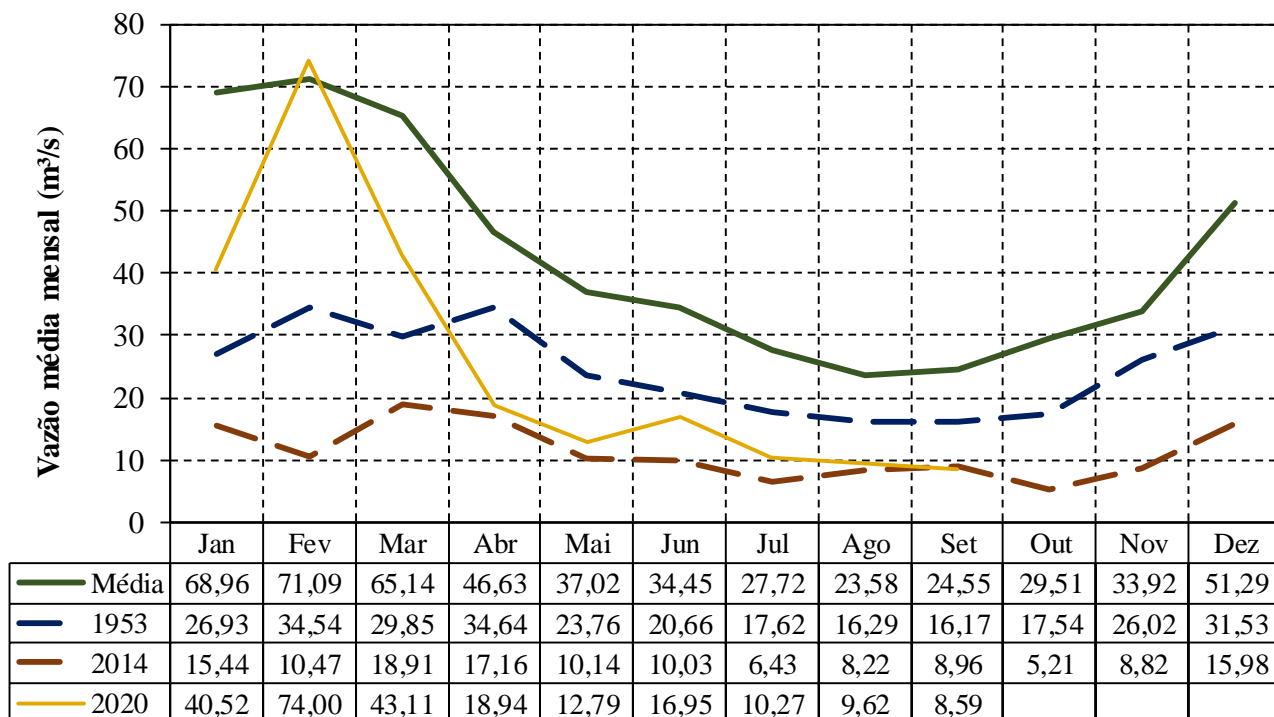

BOLETIM DIÁRIO ANA/DAEE DE MONITORAMENTO DO SISTEMA CANTAREIRA

SITUAÇÃO DAS VAZÕES AFLUENTES AO RESERVATÓRIO DE PAIVA CASTRO

VAZÕES MÉDIAS MENSAIS DO RESERVATÓRIO DE PAIVA CASTRO (m³/s)

Ano	Jan	Fev	Mar	Abr	Mai	Jun	Jul	Ago	Set	Out	Nov	Dez	MÉDIA
1953	2,40	5,40	3,10	4,20	2,30	2,20	2,00	2,10	2,10	2,10	2,30	3,60	2,82
1954	5,10	7,10	4,80	3,00	3,00	2,40	1,80	1,60	1,40	2,40	1,50	3,10	3,10
2014	1,12	2,00	5,14	3,70	2,88	3,41	2,26	1,94	1,70	1,25	2,78	3,21	2,62
2015	3,01	4,13	4,45	2,47	2,82	2,54	2,57	1,75	3,06	2,24	3,77	3,78	3,05
2019	4,50	5,71	6,73	5,18	2,84	2,85	4,30	1,89	2,50	1,84	2,28	2,02	3,55
2020	4,98	10,61	5,38	2,32	1,52	3,63	1,92	1,96	2,35*				

* O valor de set/2020 corresponde ao primeiro dia do mês.

VAZÕES MÉDIAS MENSAIS DE REFERÊNCIA DO RESERVATÓRIO DE PAIVA CASTRO (m³/s) - 1930 a 2019

Vazão	Jan	Fev	Mar	Abr	Mai	Jun	Jul	Ago	Set	Out	Nov	Dez	MÉDIA
Mínima	1,12	2,00	2,10	1,00	1,10	0,80	0,50	0,90	0,60	0,70	0,80	1,33	2,33
Média	7,09	7,36	6,71	4,71	4,02	3,96	3,31	2,93	3,03	3,40	3,74	5,29	4,63
Máxima	18,48	19,90	14,10	12,40	11,80	15,80	11,50	10,00	12,60	12,40	9,60	13,20	11,75

RELAÇÕES ENTRE VAZÕES MÉDIAS MENSAIS DO ANO E A DELONGO TERMO DE PAIVA CASTRO (%)

Ano	Jan	Fev	Mar	Abr	Mai	Jun	Jul	Ago	Set	Out	Nov	Dez	MÉDIA
1953/Média	33,8%	73,4%	46,2%	89,1%	57,2%	55,6%	60,5%	71,7%	69,3%	61,8%	61,6%	68,1%	62,3%
1954/Média	71,9%	96,5%	71,5%	63,6%	74,6%	60,6%	54,4%	54,6%	46,2%	70,7%	40,2%	58,6%	63,6%
2014/Média	15,8%	27,2%	76,6%	78,5%	71,5%	86,1%	68,3%	66,1%	56,2%	36,8%	74,3%	60,6%	59,8%
2015/Média	42,5%	56,1%	66,3%	52,5%	70,1%	64,2%	77,7%	59,6%	100,9%	65,8%	100,9%	71,6%	69,0%
2019/Média	63,5%	77,7%	100,2%	109,8%	70,7%	71,9%	130,1%	64,6%	82,6%	54,1%	61,1%	38,3%	76,8%
2020/Média	70,2%	144,2%	80,1%	49,1%	37,8%	91,7%	57,9%	67,0%	77,6%				

GRÁFICO DA EVOLUÇÃO DAS VAZÕES AFLUENTES

EVOLUÇÃO DA VAZÃO MÉDIA MENSAL DE PAIVA CASTRO

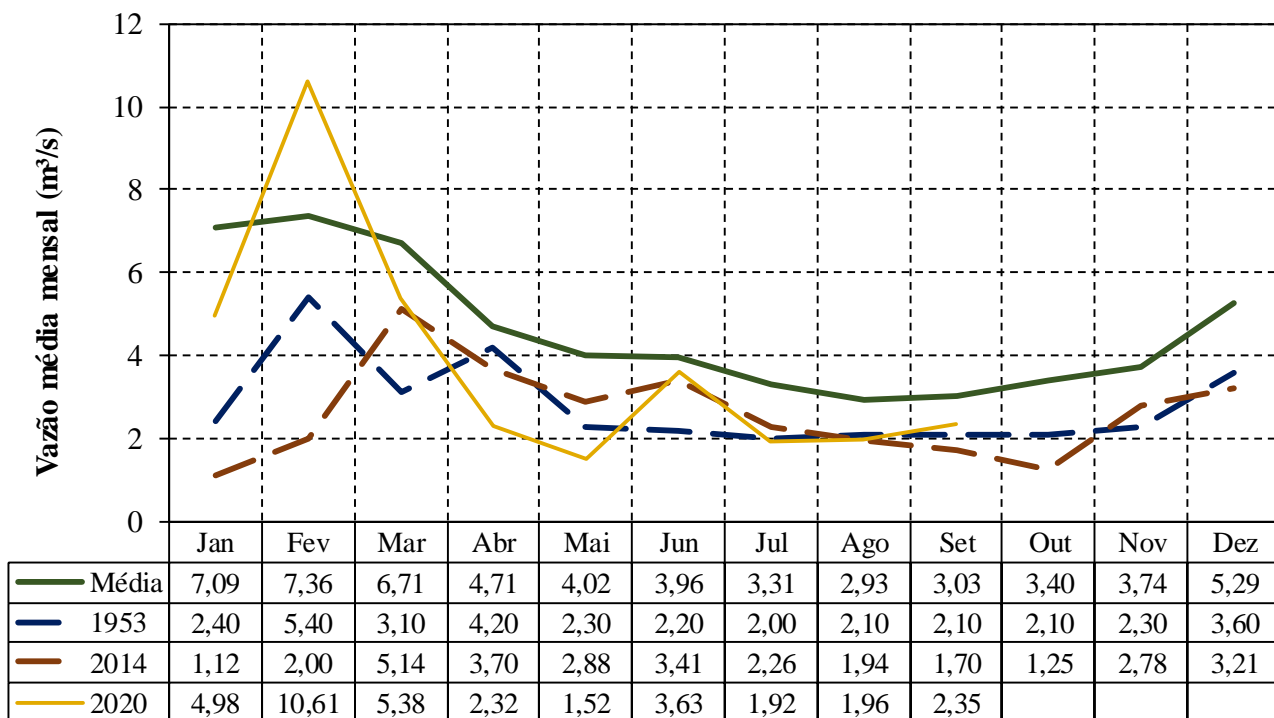

BOLETIM DIÁRIO ANA/DAEE DE MONITORAMENTO DO SISTEMA CANTAREIRA

TRANSPOSIÇÃO JAGUARI (PARAÍBA DO SUL) – ATIBAINHA (SIST. CANTAREIRA)

Operação no mês

Setembro/2020	
Data	Vazão Bombeada (m ³ /s)
01/09/2020	7,77
02/09/2020	
03/09/2020	
04/09/2020	
05/09/2020	
06/09/2020	
07/09/2020	
08/09/2020	
09/09/2020	
10/09/2020	
11/09/2020	
12/09/2020	
13/09/2020	
14/09/2020	
15/09/2020	
16/09/2020	
17/09/2020	
18/09/2020	
19/09/2020	
20/09/2020	
21/09/2020	
22/09/2020	
23/09/2020	
24/09/2020	
25/09/2020	
26/09/2020	
27/09/2020	
28/09/2020	
29/09/2020	
30/09/2020	

Fonte: Boletim SABESP (<http://site.sabesp.com.br/site/interna/Default.aspx?secaold=553>)

Médias Mensais

Mês	Jan/20	Fev/20	Mar/20	Abr/20	Mai/20	Jun/20	Jul/20	Ago/20	Set/20	Out/20	Nov/20	Dez/20	Média em 2020
Vazão Bombeada Média (m ³ /s)	4,97	5,14	1,69	0,00	7,17	7,98	7,89	7,87	7,77*	-	-	-	5,36*

* média parcial até o dia 01/09

CONDIÇÕES DE OPERAÇÃO

Condições de Operação Atuais	
Período hidrológico do ano	Seco
Operação para Controle de Cheias	NÃO
Faixa de operação para set/2020	Faixa 2 - Atenção

Vazões para as Bacias PCJ

No Período Seco, nas Faixas 1, 2, 3 e 4 (Normal, Atenção, Alerta e Restrição), será garantida uma vazão média, no período de 1º de junho a 30 de novembro, de 10,0 m³/s, equivalente a um volume de 158,1 hm³, a ser liberada do Sistema Cantareira para as Bacias PCJ.

Dados Operação - SABESP

Vazão retirada pela Sabesp para a Região Metropolitana de São Paulo na Estação Elevatória Santa Inês	Autorizado para setembro/2020	Em 01/09/2020	Média em setembro/2020
	31,00 m ³ /s	25,18 m ³ /s	25,18 m ³ /s

ESTAÇÃO ELEVATÓRIA SANTA INÊS

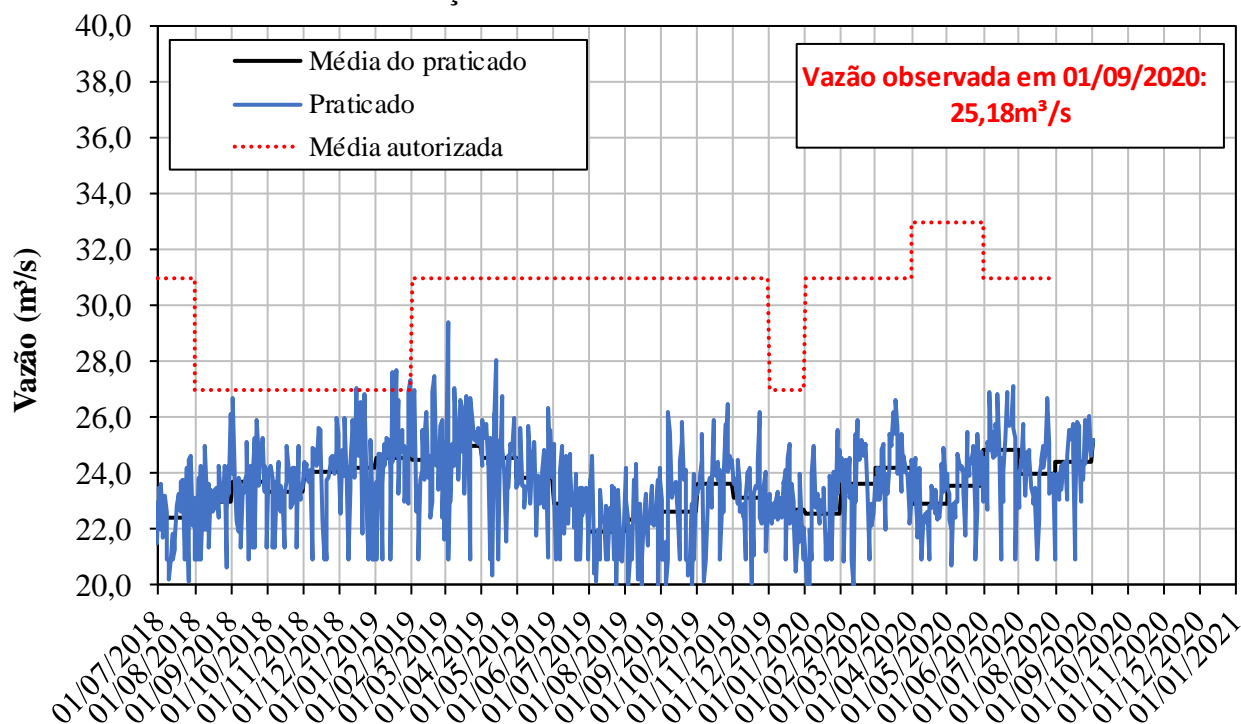

CONDIÇÕES DE OPERAÇÃO

Dados Operação - Bacias PCJ

Vazões Mínimas Instantâneas	Autorizado	Praticado em 01/09/2020
Descarga para jusante do reservatório Paiva Castro no rio Juqueri:	0,10 m ³ /s	0,10 m ³ /s
Descarga para jusante dos reservatórios Jaguari/Jacareí no rio Jaguari:	0,25 m ³ /s	0,50 m ³ /s
Descarga para jusante dos reservatórios Cachoeira/Atibaia no rio Atibaia:	0,25 m ³ /s	10,00 m ³ /s

Vazões e Volumes utilizados e disponíveis - Bacias PCJ - Período Seco de 2020		
	Vazão média	Volume
Utilizado (1/06 a 01/09)	8,79 m ³ /s	70,65 hm ³
Disponível (02/09 a 30/11)	11,25 m ³ /s	87,46 hm ³

Posto de Controle	Vazões Mínima autorizada	Vazão em 01/09/2020*
Captação de Valinhos, no rio Atibaia:	10,00 m ³ /s	11,38 m ³ /s
Atibaia, no rio Atibaia:	2,00 m ³ /s	10,62 m ³ /s
Buenópolis, no rio Jaguari:	2,00 m ³ /s	2,26 m ³ /s

* Fonte de dados: Sistema de Alerta a Inundações de São Paulo (SAISP) - Fundação Centro Tecnológico de Hidráulica (FCTH)

POSTO DE CONTROLE - Captação de Valinhos (3D-007T)

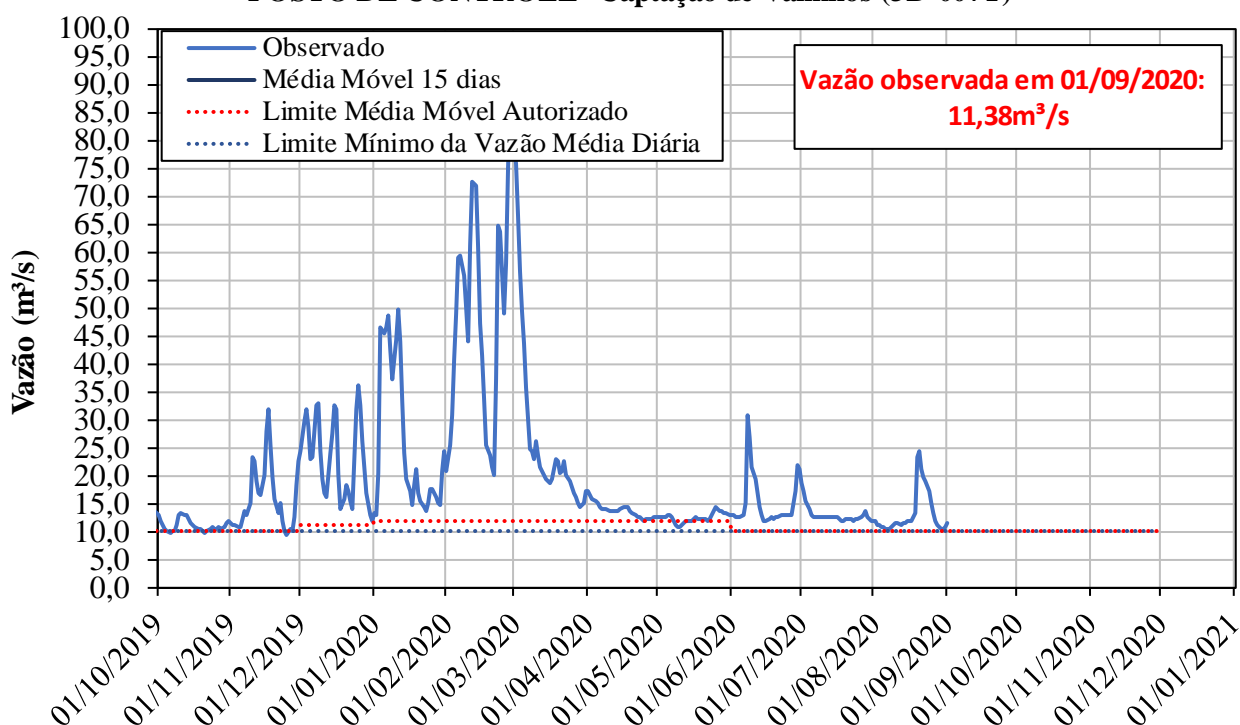

CONDIÇÕES DE OPERAÇÃO

POSTO DE CONTROLE - Atibaia (3E-063T)

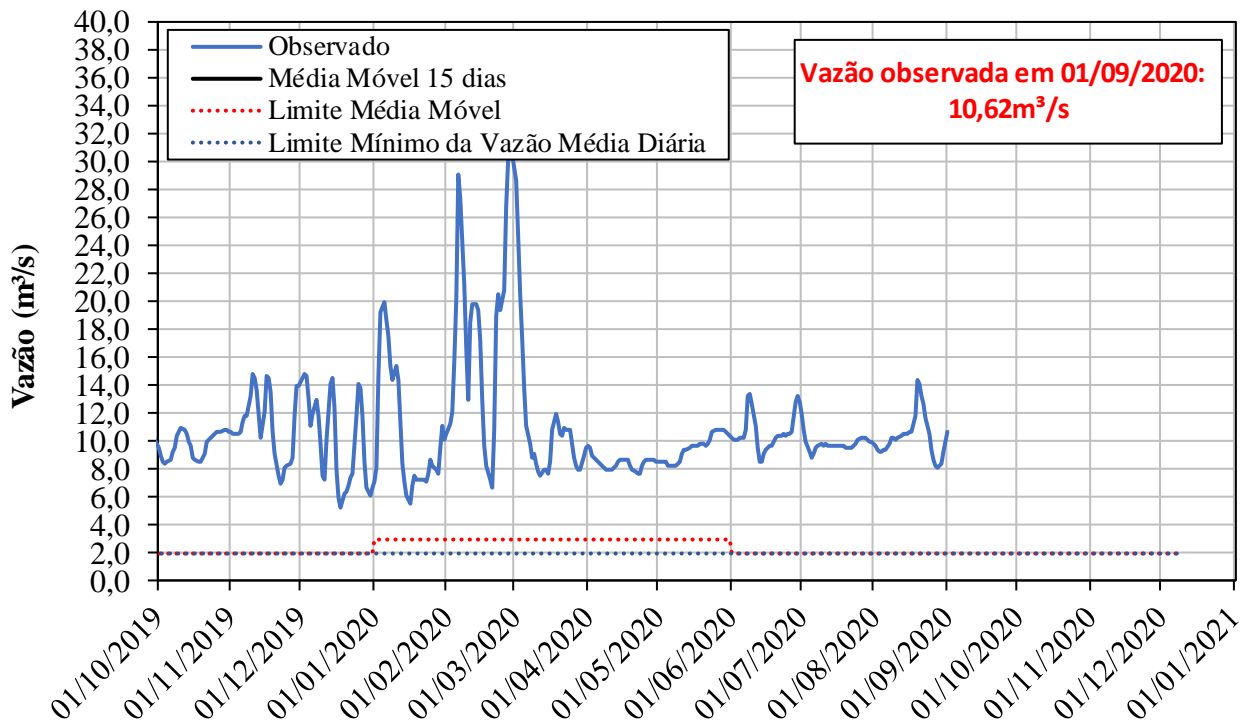

POSTO DE CONTROLE - Buenópolis (3D-009T)

