

Acompanhamento da Bacia do Rio São Francisco

17/09/2018*

* Os dados utilizados para o boletim são brutos e estão sujeitos a consistência. Os dados são referentes ao dia anterior à data do boletim.



Situação do Reservatório Equivalente da Bacia do Rio São Francisco

RESERVATÓRIOS	Características			Situação em 16/09/2018			
	Volume Máximo (hm³)	Volume Mínimo (hm³)	Volume Útil (hm³)	Cota (m)	Vol. Acum. (hm³)	Vol. Útil Acum. (hm³)	% Vol. Útil
Três Marias	19.528,0	4.250	15.278	560,71	9862	5611,6	36,73%
Sobradinho	34.117,0	5.448	28.669	385,58	13248	7800,0	27,21%
Itaparica	10.782,0	7.233	3.549	300,19	7986	753,0	21,22%
Reservatório Equivalente	64.427,0	16.931	47.496		31.096	14.165	29,82%
Queimado	477,97	88,51	389,46	824,93	347	258,42	66,35%
Total	64.905,0	17.020	47.885		31.443	14.423	30,12%

Diagrama Esquemático de Hidrelétricas - Bacia do Rio São Francisco

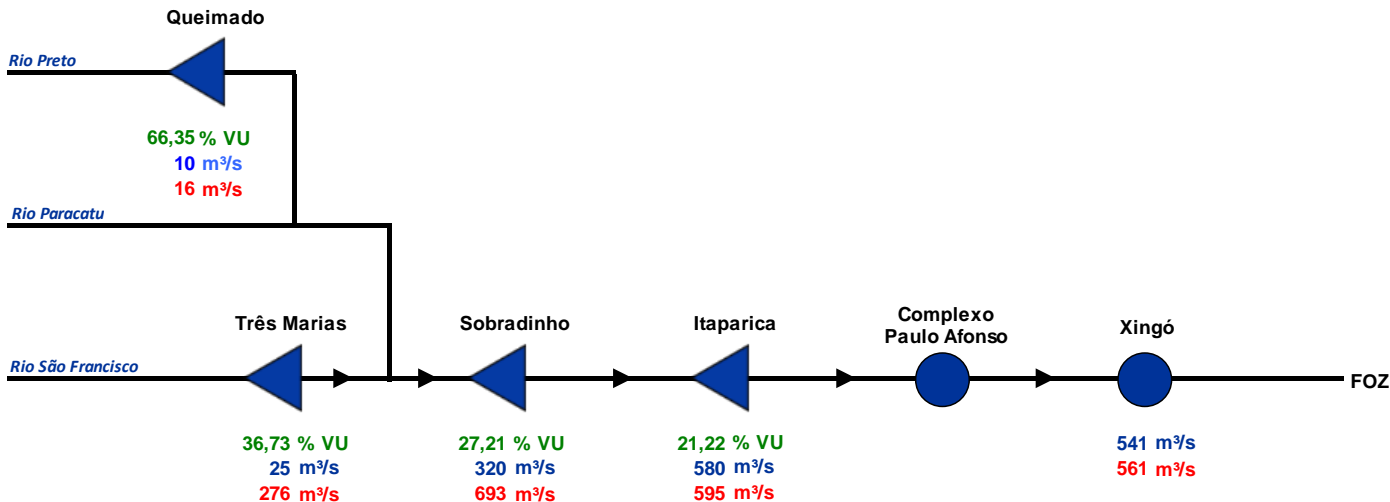

	Usina com reservatório
	Usina a fio d'água
xxx	Vazão Afluente (m³/s)
xxx	Vazão Defluente (m³/s)
xxx	Volume Útil (%)

FONTE: ONS

Dados do dia: 16/09/2018

Situação do Reservatório Equivalente da Bacia do Rio São Francisco

RESERVATÓRIO EQUIVALENTE - VOLUME ACUMULADO DESDE 1998

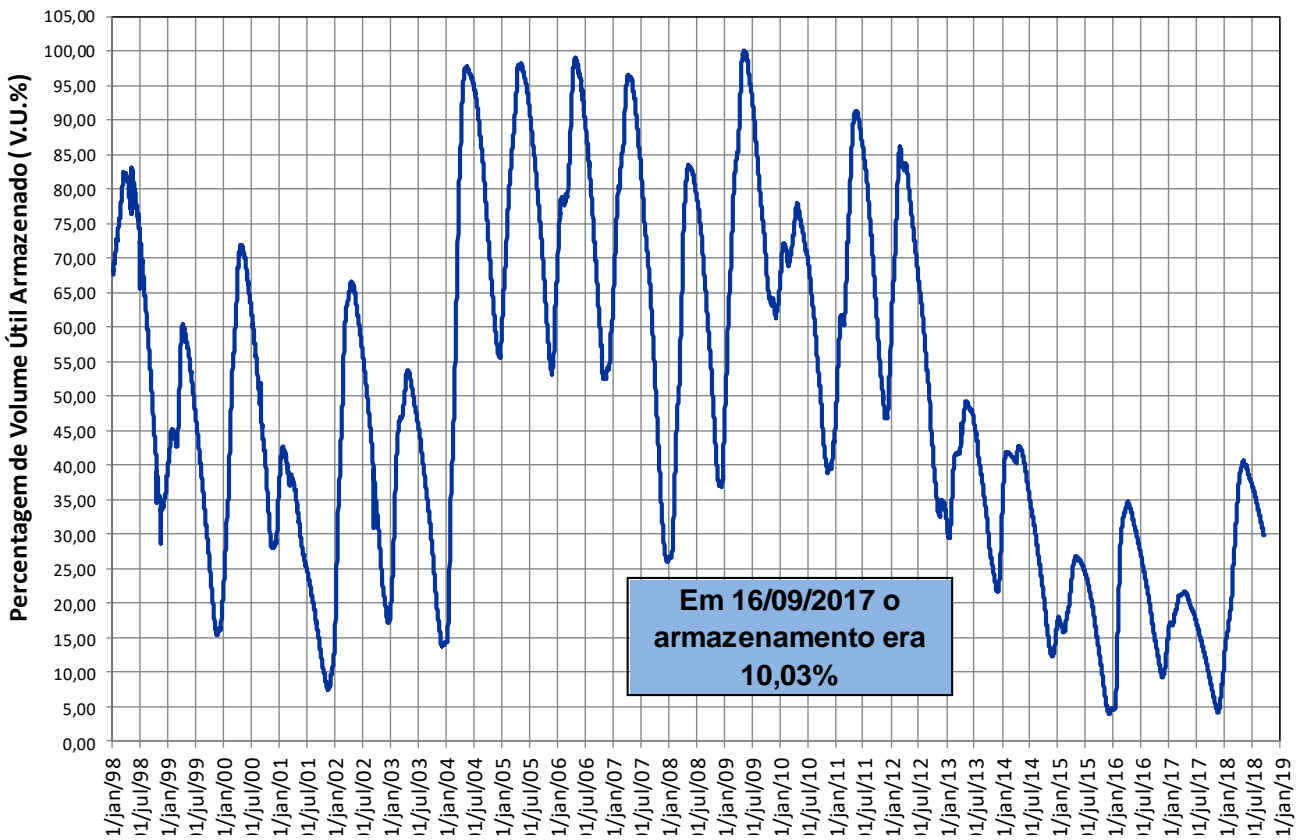

17/09/2018

UHE Sobradinho			
Data	Volume Útil %	Qaflu m ³ /s	Qdeflu m ³ /s
14/09	27,35	320	693
15/09	27,28	320	693
16/09	27,21	320	693
*17/09	S/INF.	S/INF.	S/INF.

(*) às 6:00 hs

Posto Juazeiro		
Data	Cota média cm	Vazão média m ³ /s
14/09	100	734
15/09	100	730
16/09	100	734
*17/09	101	739

(*) às 7:00 hs

UHE Xingó		
Data	Qaflu m ³ /s	Qdeflu m ³ /s
14/09	608	622
15/09	542	555
16/09	541	561
17/09	S/INF.	S/INF.

Posto Morpara		
Data	Cota média cm	Vazão média m ³ /s
14/09	-38	521
15/09	-46	494
16/09	-47	491
*17/09	-47	491

(*) às 7:00 hs

UHE Itaparica			
Data	Volume Útil %	Qaflu m ³ /s	Qdeflu m ³ /s
14/09	21,22	617	617
15/09	21,41	580	541
16/09	21,22	580	595
17/09	S/INF.	S/INF.	S/INF.

Posto Propria		
Data	Cota média cm	Vazão média m ³ /s
14/09	31	723
15/09	29	715
16/09	25	693
*17/09	20	663

(*) às 7:00 hs

Posto Bom Jesus da Lapa		
Data	Cota média cm	Vazão média m ³ /s
14/09	30	477
15/09	30	476
16/09	29	472
*17/09	28	468

(*) às 7:00 hs

Posto São Francisco		
Data	Cota média cm	Vazão média m ³ /s
14/09	140	335
15/09	140	333
16/09	140	333
*17/09	140	333

(*) às 7:00 hs

Posto São Romão		
Data	Cota média cm	Vazão média m ³ /s
14/09	146	412
15/09	148	417
16/09	148	417
*17/09	148	417

(*) às 7:00 hs

UHE Três Marias			
Data	Volume Útil %	Qnat m ³ /s	Qdeflu m ³ /s
14/09	37,00	36	276
15/09	36,86	37	276
16/09	36,73	25	276
17/09	S/INF.	S/INF.	S/INF.

Fontes de dados



Legenda

- Sedes Municipais
- Estações Fluviométricas
- UHEs
- Bacia do Rio São Francisco



Reservatórios da Bacia do Rio São Francisco

Queimado

VAZÕES NATURAIS MÉDIAS MENSAIS - QUEIMADO (m³/s) - Histórico (1931 até 2016)

Ano	Jan	Fev	Mar	Abr	Mai	Jun	Jul	Ago	Set	Out	Nov	Dez	MÉDIA
Máxima	214	294	229	177	94	78	68	62	58	90	126	234	114
Mínima	19	26	22	13	10	7	7	7	5	6	15	14	15
Média	81	82	86	68	47	39	34	29	27	32	50	77	54

VAZÕES NATURAIS MÉDIAS MENSAIS - QUEIMADO (m³/s) - 2015 - 2016 - 2017

Ano	Jan	Fev	Mar	Abr	Mai	Jun	Jul	Ago	Set	Out	Nov	Dez	MÉDIA
2015	19	28	49	73	53	37	30	21	19	12	16	14	31
2016*	35	26	22	13	10	7	7	7	5	6	15	27	15
2017	20	37	29	22	17	11	10	8	6	4	14	35	18
2018	32	43	36	34	21	16	14	12	10				

RELAÇÃO ENTRE VAZÃO NATURAL MÉDIA MENSAL OBSERVADA E A VAZÃO NATURAL MÉDIA DE LONGO TERMO - QUEIMADO (%)

Ano	Jan	Fev	Mar	Abr	Mai	Jun	Jul	Ago	Set	Out	Nov	Dez	MÉDIA
2015	24%	35%	57%	108%	113%	93%	87%	72%	69%	38%	31%	19%	57%
2016*	43%	32%	26%	19%	21%	18%	21%	24%	19%	19%	30%	35%	28%
2017	24%	45%	34%	32%	36%	29%	28%	28%	24%	14%	29%	45%	33%
2018	39%	53%	42%	51%	45%	40%	40%	40%					

* Ano com menor vazão média anual entre 1931 e 2017.

** O valor de set/2018 corresponde à média parcial até 16/09/2018 .

QUEIMADO - VOLUME ÚTIL (%)

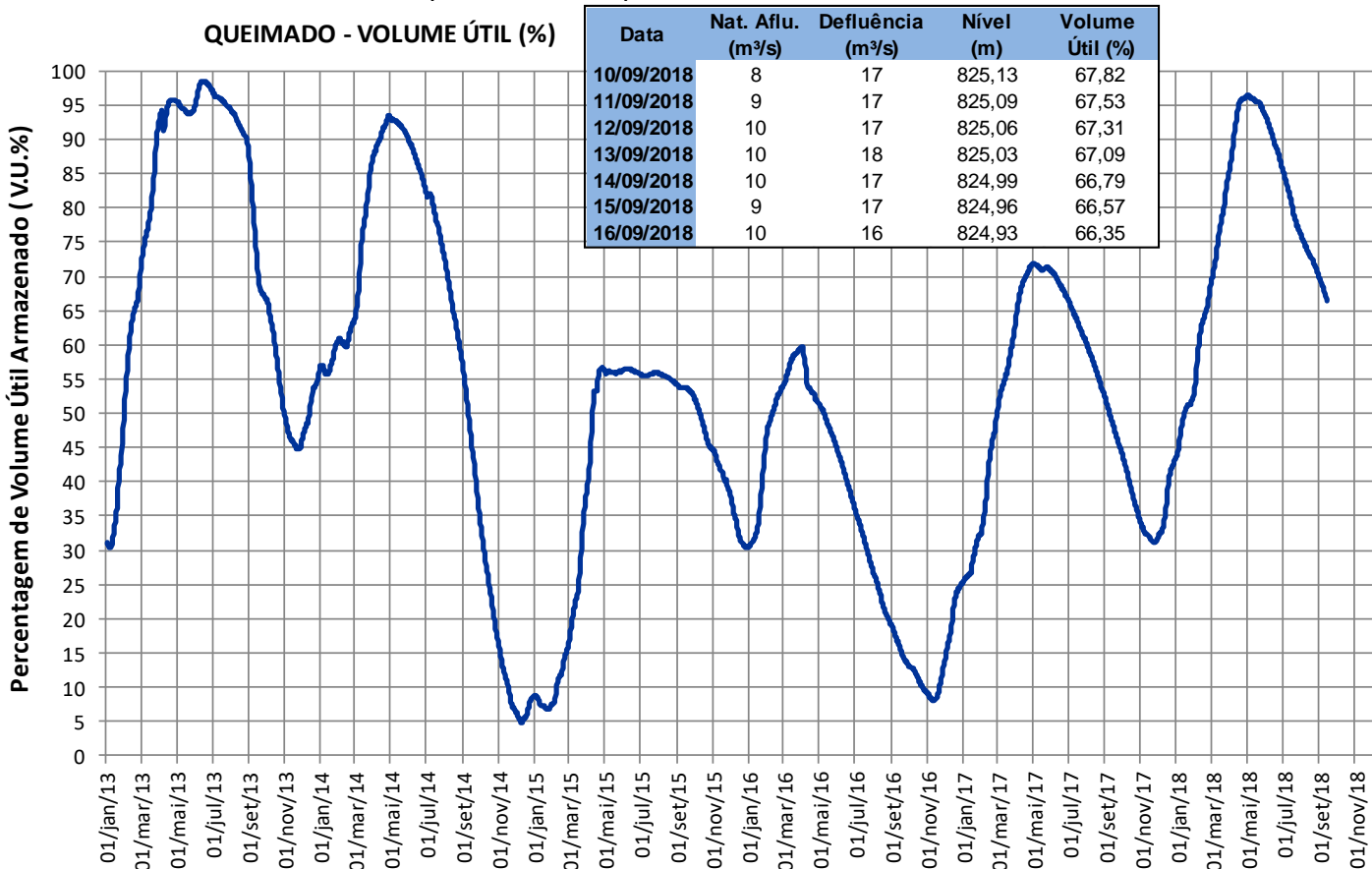

Fonte de dados: ONS

Reservatórios da Bacia do Rio São Francisco

Três Marias

VAZÕES NATURAIS MÉDIAS MENSAIS - TRÊS MARIAS (m³/s) - Histórico (1931 até 2016)

Ano	Jan	Fev	Mar	Abr	Mai	Jun	Jul	Ago	Set	Out	Nov	Dez	MÉDIA
Máxima	3503	4435	2716	2095	1287	1062	747	487	531	957	1849	2496	1702
Mínima	164	151	200	157	124	64	58	58	52	40	163	163	178
Média	1442	1337	1115	739	443	334	268	219	214	290	585	1092	673

VAZÕES NATURAIS MÉDIAS MENSAIS - TRÊS MARIAS (m³/s) - 2014 - 2016 - 2017

Ano	Jan	Fev	Mar	Abr	Mai	Jun	Jul	Ago	Set	Out	Nov	Dez	MÉDIA
2014*	369	151	200	226	124	100	94	94	58	48	171	506	179
2016	1080	621	471	200	139	132	87	58	52	81	296	655	323
2017	368	379	247	165	183	103	52	40	24	27	188	667	204
2018	560	639	722	256	146	121	80	73	41				

RELAÇÃO ENTRE VAZÃO NATURAL MÉDIA MENSAL OBSERVADA E A VAZÃO NATURAL MÉDIA DE LONGO TERMO - TRÊS MARIAS (%)

Ano	Jan	Fev	Mar	Abr	Mai	Jun	Jul	Ago	Set	Out	Nov	Dez	MÉDIA
2014*	26%	11%	18%	31%	28%	30%	35%	43%	27%	17%	29%	46%	27%
2016	75%	46%	42%	27%	31%	40%	32%	27%	24%	28%	51%	60%	48%
2017	26%	28%	22%	22%	41%	31%	19%	18%	11%	9%	32%	61%	30%
2018	39%	48%	65%	35%	33%	36%	30%	33%	19%				

* Ano com menor vazão média anual entre 1931 e 2017.

** O valor de set/2018 corresponde à média parcial até 16/09/2018 .

TRÊS MARIAS - VOLUME ÚTIL (%)

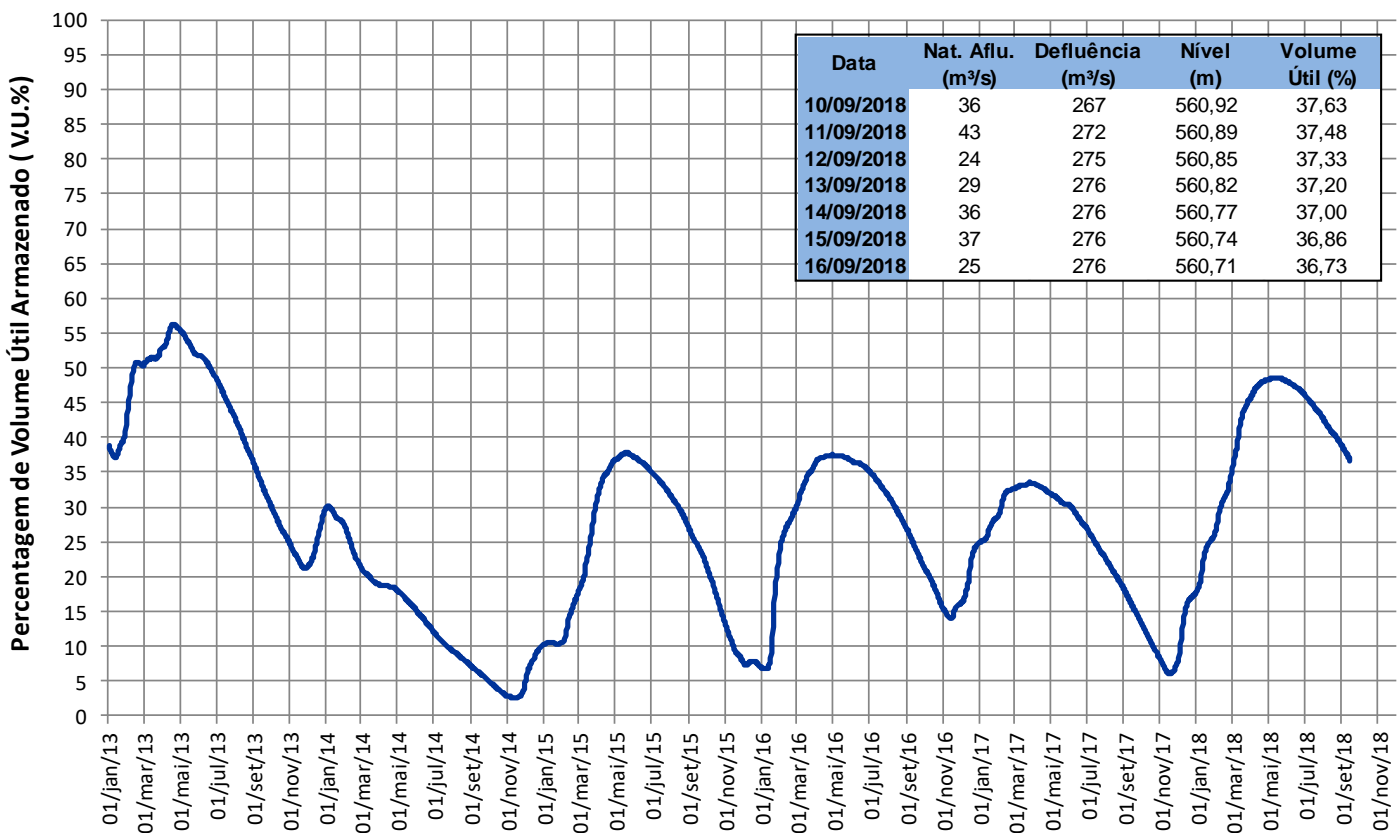

Fonte de dados: CEMIG e ONS

Reservatórios da Bacia do Rio São Francisco

Sobradinho

VAZÕES NATURAIS MÉDIAS MENSAIS - SOBRADINHO (m³/s) - Histórico (1931 até 2016)

Ano	Jan	Fev	Mar	Abr	Mai	Jun	Jul	Ago	Set	Out	Nov	Dez	MÉDIA
Máxima	9467	10080	15676	7965	8764	3939	2591	2078	2034	2050	4448	6411	4952
Mínima	1133	1280	1304	835	516	470	382	386	313	227	307	1078	1006
Média	4605	4816	4634	3682	2228	1524	1273	1102	986	1101	1821	3303	2589

VAZÕES NATURAIS MÉDIAS MENSAIS - SOBRADINHO (m³/s) - 2015 - 2016 -2017

Ano	Jan	Fev	Mar	Abr	Mai	Jun	Jul	Ago	Set	Out	Nov	Dez	MÉDIA
2015	1133	1558	1894	2172	1360	789	630	518	406	227	307	1078	1006
2016	2035	4424	1583	835	516	470	382	386	313	354	704	1989	1166
2017*	1289	1600	1032	920	510	502	381	344	283	213	464	2010	796
2018	1580	2124	2623	1756	814	573	458	435	421				

RELAÇÃO ENTRE VAZÃO NATURAL MÉDIA MENSAL OBSERVADA E A VAZÃO NATURAL MÉDIA DE LONGO TERMO - SOBRADINHO (%)

Ano	Jan	Fev	Mar	Abr	Mai	Jun	Jul	Ago	Set	Out	Nov	Dez	MÉDIA
2015	25%	32%	41%	59%	61%	52%	50%	47%	41%	21%	17%	33%	39%
2016	44%	92%	34%	23%	23%	31%	30%	35%	32%	32%	39%	60%	45%
2017*	28%	33%	22%	25%	23%	33%	30%	31%	29%	19%	26%	61%	31%
2018	34%	44%	57%	48%	37%	38%	36%	39%	43%				

* Ano com menor vazão média anual entre 1931 e 2017.

** O valor de set/2018 corresponde à média parcial até 16/09/2018 .

SOBRADINHO - VOLUME ÚTIL (%)

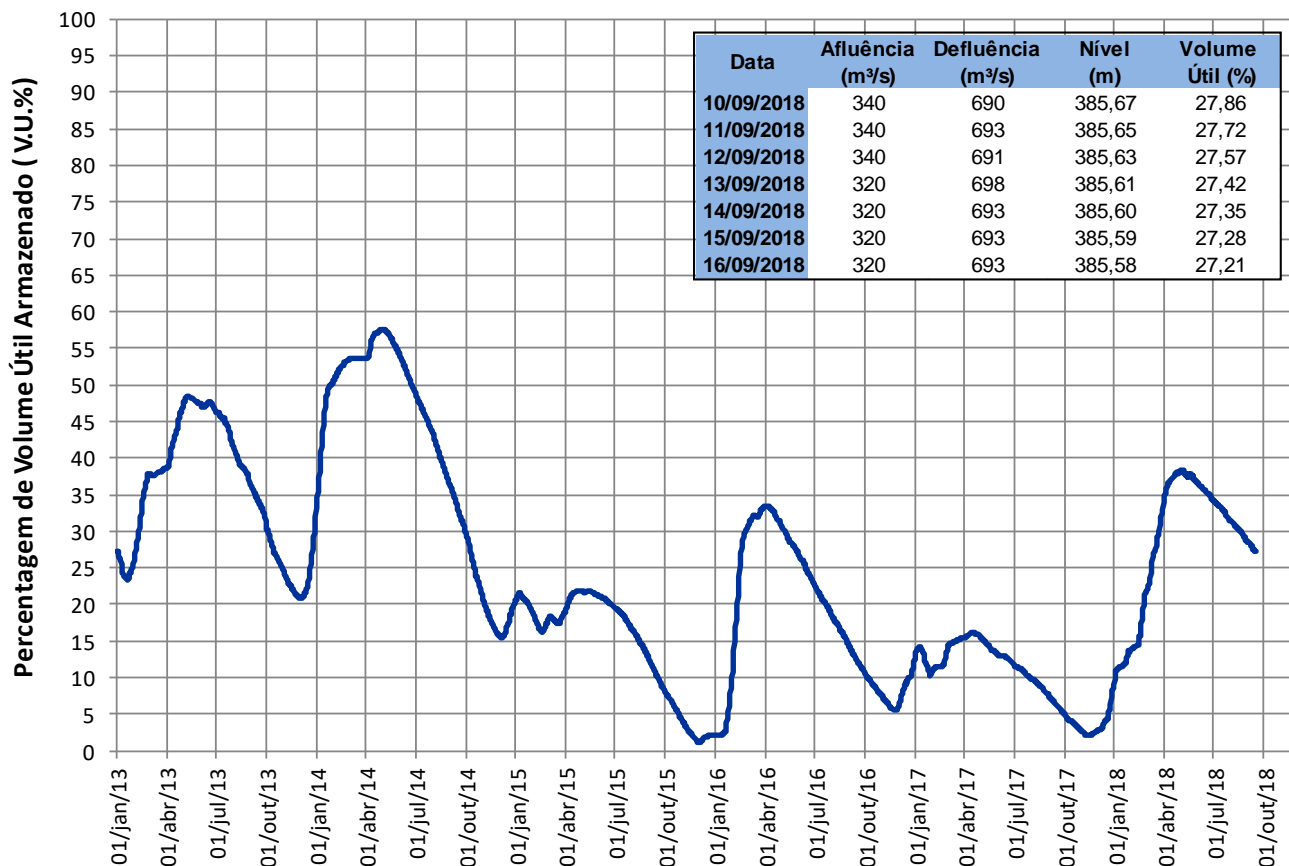

Fonte de dados: ONS

Reservatórios da Bacia do Rio São Francisco

Itaparica

VAZÕES NATURAIS MÉDIAS MENSAIS - ITAPARICA (m³/s) - Histórico (1931 até 2016)

Ano	Jan	Fev	Mar	Abr	Mai	Jun	Jul	Ago	Set	Out	Nov	Dez	MÉDIA
Máxima	9585	10782	16069	8336	9073	4417	2659	2119	1993	2011	4134	6221	5019
Mínima	1307	1359	1294	917	557	486	417	432	390	346	344	1098	1053
Média	4644	4935	4896	3988	2405	1583	1302	1135	1014	1094	1750	3246	2666

VAZÕES NATURAIS MÉDIAS MENSAIS - ITAPARICA (m³/s) - 2015 - 2016 - 2017

Ano	Jan	Fev	Mar	Abr	Mai	Jun	Jul	Ago	Set	Out	Nov	Dez	MÉDIA
2015*	1307	1421	1903	2299	1405	843	651	558	455	346	344	1098	1052
2016	2245	4692	1650	917	557	486	417	432	390	434	667	1889	1231
2017	1387	1559	1120	931	515	509	385	346	288	219	424	1843	794
2018	1696	2127	2618	1880	852	583	461	434	424				

RELAÇÃO ENTRE VAZÃO NATURAL MÉDIA MENSAL OBSERVADA E A VAZÃO NATURAL MÉDIA DE LONGO TERMO - ITAPARICA (%)

Ano	Jan	Fev	Mar	Abr	Mai	Jun	Jul	Ago	Set	Out	Nov	Dez	MÉDIA
2015*	28%	29%	39%	58%	58%	53%	50%	49%	45%	32%	20%	34%	39%
2016	48%	95%	34%	23%	23%	31%	32%	38%	38%	40%	38%	58%	46%
2017	30%	32%	23%	23%	21%	32%	30%	30%	28%	20%	24%	57%	30%
2018	37%	43%	53%	47%	35%	37%	35%	38%	42%				

* Ano com menor vazão média anual entre 1931 e 2017.

** O valor de set/2018 corresponde à média parcial até 16/09/2018 .

ITAPARICA - VOLUME ÚTIL (%)

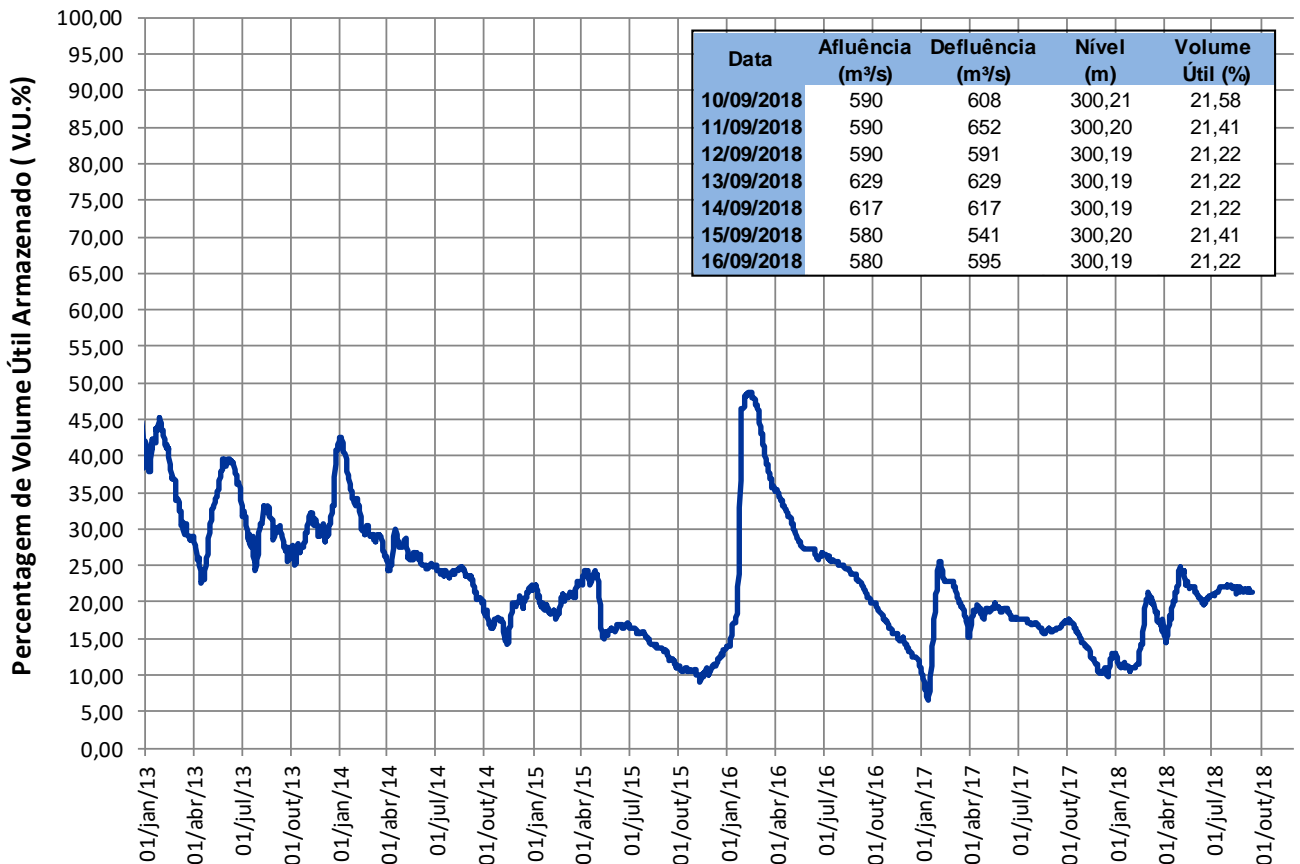

Fonte de dados: ONS

Reservatórios da Bacia do Rio São Francisco

- Xingó

VAZÕES NATURAIS MÉDIAS MENSAIS - XINGÓ (m³/s) - Histórico (1931 até 2016)													
Ano	Jan	Fev	Mar	Abr	Mai	Jun	Jul	Ago	Set	Out	Nov	Dez	MÉDIA
Máxima	9620	10823	16102	8311	9046	4580	2683	2133	1981	2018	4069	6218	5081
Mínima	1366	1355	1286	947	563	486	416	435	388	354	336	1074	1055
Média	4638	4953	4939	4058	2457	1603	1313	1147	1025	1095	1727	3222	2681

VAZÕES NATURAIS MÉDIAS MENSAIS - XINGÓ (m³/s) - 2015 - 2016 - 2017													
Ano	Jan	Fev	Mar	Abr	Mai	Jun	Jul	Ago	Set	Out	Nov	Dez	MÉDIA
2015	1366	1355	1906	2324	1417	859	653	562	455	354	336	1074	1055
2016	2152	4754	1675	947	563	486	416	435	388	435	631	1844	1227
2017*	1441	1526	1172	936	520	511	386	347	290	221	401	1755	792
2018	1759	2090	2605	1943	873	588	462	433	427				

RELAÇÃO ENTRE VAZÃO NATURAL MÉDIA MENSAL OBSERVADA E A VAZÃO NATURAL MÉDIA DE LONGO TERMO - XINGÓ (%)													
Ano	Jan	Fev	Mar	Abr	Mai	Jun	Jul	Ago	Set	Out	Nov	Dez	MÉDIA
2015	29%	27%	39%	57%	58%	54%	50%	49%	44%	32%	19%	33%	39%
2016	46%	96%	34%	23%	23%	30%	32%	38%	38%	40%	37%	57%	46%
2017*	31%	31%	24%	23%	21%	32%	29%	30%	28%	20%	23%	54%	30%
2018	38%	42%	53%	48%	36%	37%	35%	38%	42%				

* Ano com menor vazão média anual entre 1931 e 2017.

** O valor de set/2018 corresponde à média parcial até 16/09/2018 .

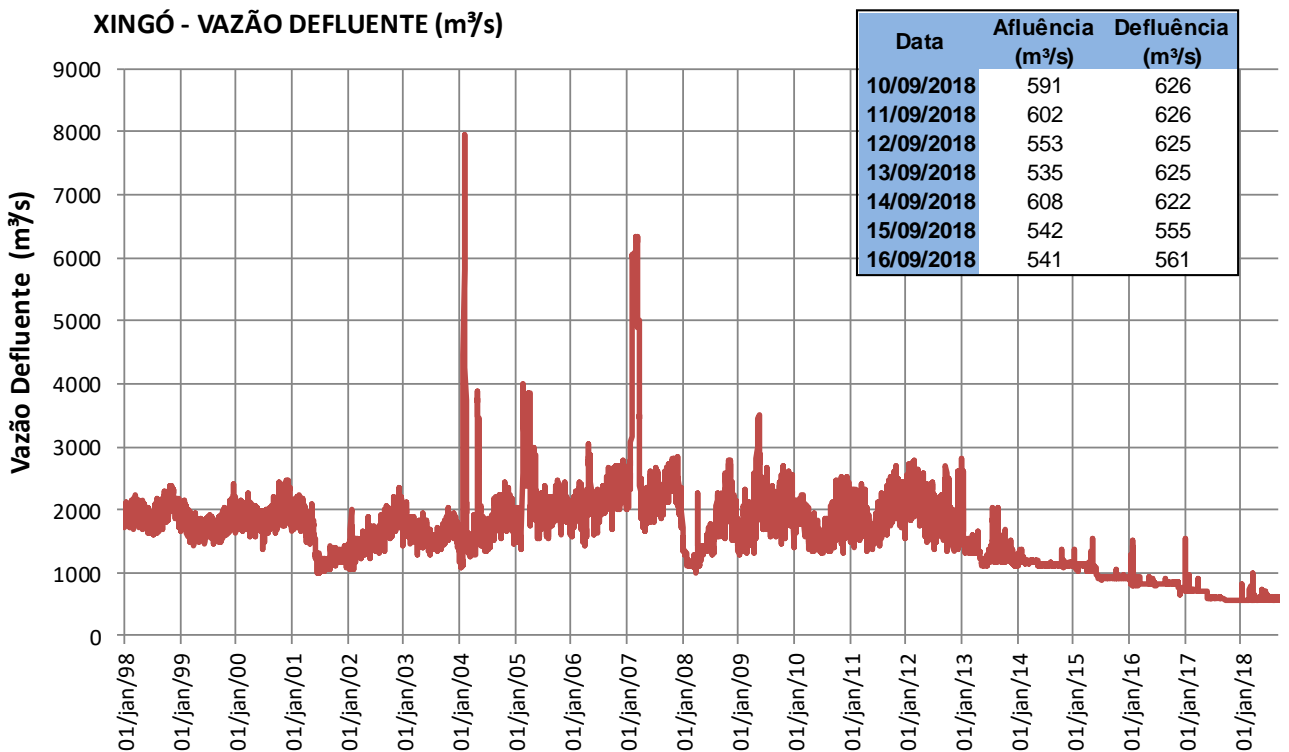

Fonte de dados: ONS