

# Acompanhamento da Bacia do Rio Madeira

Data do boletim

19/01/2024



Gostaríamos de saber qual a sua opinião quanto a esse boletim.

Assim, você nos ajuda a melhorar os nossos produtos.

Basta clicar [aqui](#) e responder a 2 perguntas.

Obrigado!

Localização da bacia do Rio Madeira:



**Humaitá - 15630000**

Data	Cota (m)	Vazão (m <sup>3</sup> /s)
15/01/2024	s/inf.	s/inf.
16/01/2024	s/inf.	s/inf.
17/01/2024	s/inf.	s/inf.
18/01/2024	15,53	16.439
19/01/2024	15,48	16.295

\* Média do dia 19/01/2024 até 15:30.

**Abunã - 15320002**

Data	Cota (m)	Vazão (m <sup>3</sup> /s)
15/01/2024	15,54	13.617
16/01/2024	15,39	13.308
17/01/2024	15,25	13.029
18/01/2024	15,16	12.851
19/01/2024	15,14	12.824

\* Média do dia 19/01/2024 até 16:30.

**UHE Jirau**

Data	Vazão Afluyente (m <sup>3</sup> /s)	Vazão Defluente (m <sup>3</sup> /s)	Nível (m)
14/01/2024	13.684	13.684	87,10
15/01/2024	12.797	13.287	86,90
16/01/2024	12.999	13.458	86,70
17/01/2024	12.784	12.784	86,70
18/01/2024	12.639	12.639	86,70

**UHE Santo Antônio**

Data	Vazão Afluyente (m <sup>3</sup> /s)	Vazão Defluente (m <sup>3</sup> /s)	Nível (m)
14/01/2024	14.068	13.667	71,22
15/01/2024	13.397	13.129	71,30
16/01/2024	13.755	13.822	71,28
17/01/2024	13.227	13.227	71,28
18/01/2024	13.019	13.052	71,27

**Porto Velho - 15400000**

Data	Cota (m)	Vazão (m <sup>3</sup> /s)
15/01/2024	7,55	12.655
16/01/2024	7,69	12.963
17/01/2024	7,56	12.674
18/01/2024	7,45	12.417
19/01/2024	7,37	12.250

\* Média do dia 19/01/2024 até 16:15.

Rio Madeira



Porto Velho

Legenda:



Fonte de dados: ONS e [HidroWeb](#).  
\*Dados consistidos sujeitos a novas revisões.

## VAZÃO NATURAL - UHE JIRAU

Saiba mais sobre os termos técnicos da operação dos reservatórios no [Glossário do Sistema de Acompanhamento de Reservatórios - SAR da ANA](#)

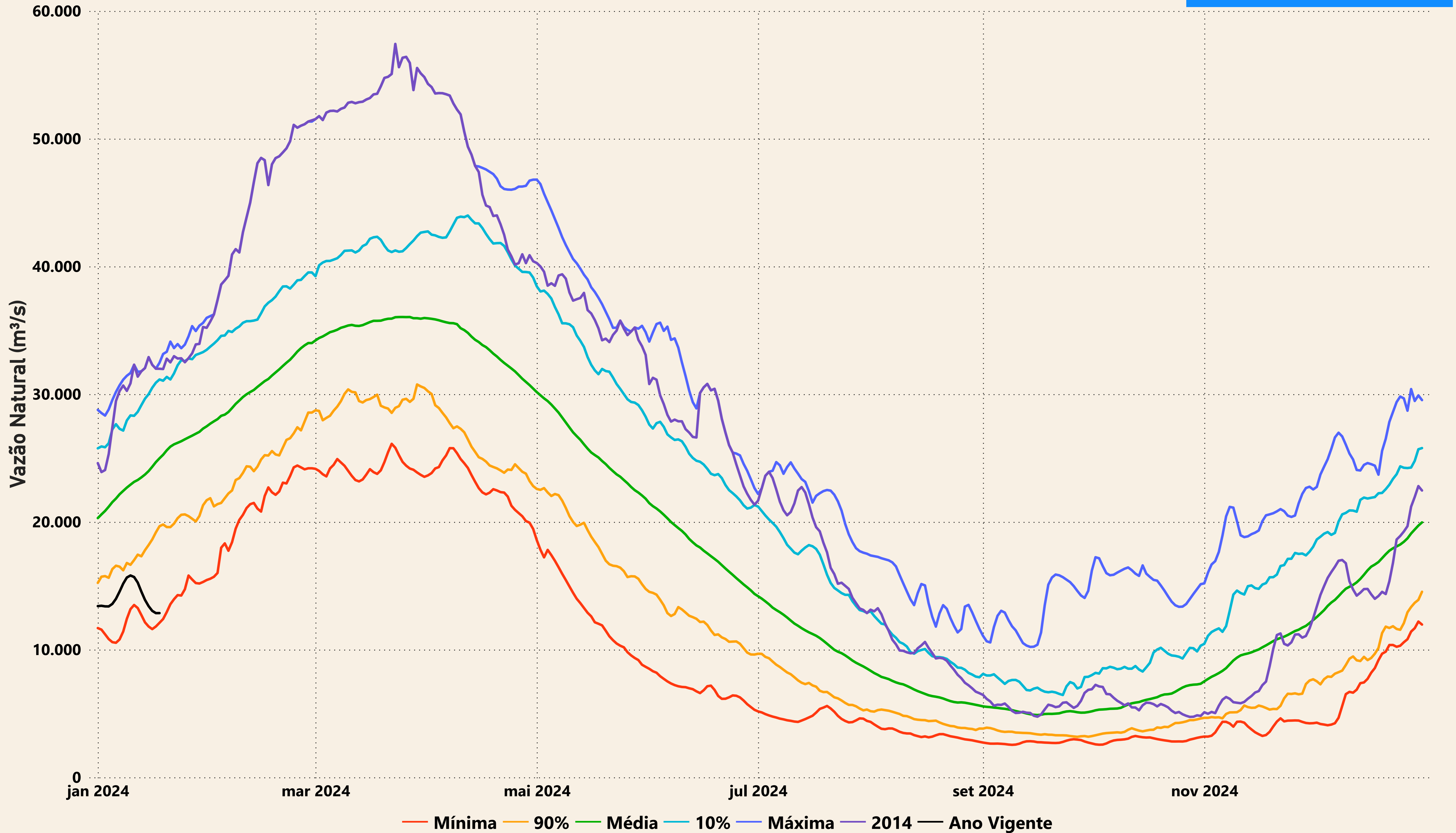



# Evolução do nível nas UHE's do Rio Madeira

## UHE Jirau

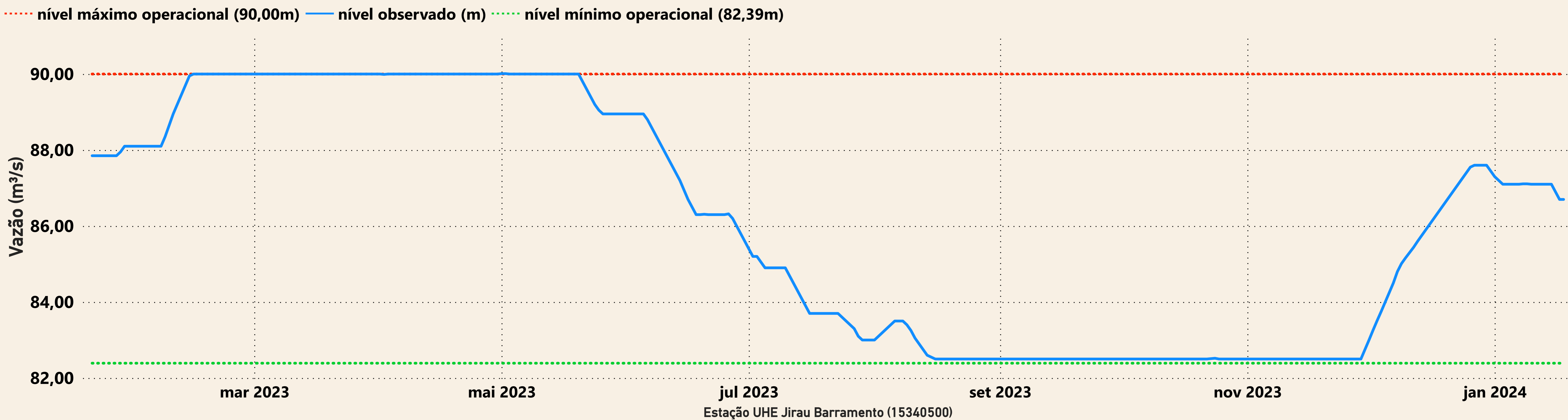

## UHE Santo Antônio

