

Acompanhamento da Bacia do Rio Madeira

Data do boletim

24/01/2024



Gostaríamos de saber qual a sua opinião quanto a esse boletim.

Assim, você nos ajuda a melhorar os nossos produtos.

Basta clicar [aqui](#) e responder a 2 perguntas.

Obrigado!

Localização da bacia do Rio Madeira:



Humaitá - 15630000

Data	Cota (m)	Vazão (m ³ /s)
20/01/2024	15,53	13.685
21/01/2024	16,42	14.897
22/01/2024	15,74	13.173
23/01/2024	17,01	19.783
24/01/2024	s/inf.	s/inf.

* Telemetria inoperante

Abunã - 15320002

Data	Cota (m)	Vazão (m ³ /s)
20/01/2024	15,20	12.941
21/01/2024	15,40	13.331
22/01/2024	15,68	13.893
23/01/2024	16,06	14.704
24/01/2024	16,26	15.130

* Média do dia 24/01/2024 até 09:30.

UHE Jirau

Data	Vazão Afluyente (m ³ /s)	Vazão Defluente (m ³ /s)	Nível (m)
19/01/2024	12.753	12.753	86,70
20/01/2024	13.014	13.014	86,70
21/01/2024	13.995	13.995	86,70
22/01/2024	14.797	14.797	86,70
23/01/2024	15.677	15.333	86,85

UHE Santo Antônio

Data	Vazão Afluyente (m ³ /s)	Vazão Defluente (m ³ /s)	Nível (m)
19/01/2024	13.008	12.975	71,28
20/01/2024	13.117	13.084	71,29
21/01/2024	13.860	13.860	71,29
22/01/2024	14.729	14.696	71,30
23/01/2024	15.382	15.382	71,30

Porto Velho - 15400000

Data	Cota (m)	Vazão (m ³ /s)
20/01/2024	7,42	12.365
21/01/2024	7,66	12.899
22/01/2024	8,06	13.789
23/01/2024	8,39	14.557
24/01/2024	8,48	14.767

* Média do dia 24/01/2024 até 09:15.

Rio Madeira



Porto Velho

Legenda:



Fonte de dados: ONS e [HidroWeb](#).
*Dados consistidos sujeitos a novas revisões.

VAZÃO NATURAL - UHE JIRAU

Saiba mais sobre os termos técnicos da operação dos reservatórios no [Glossário do Sistema de Acompanhamento de Reservatórios - SAR da ANA](#)

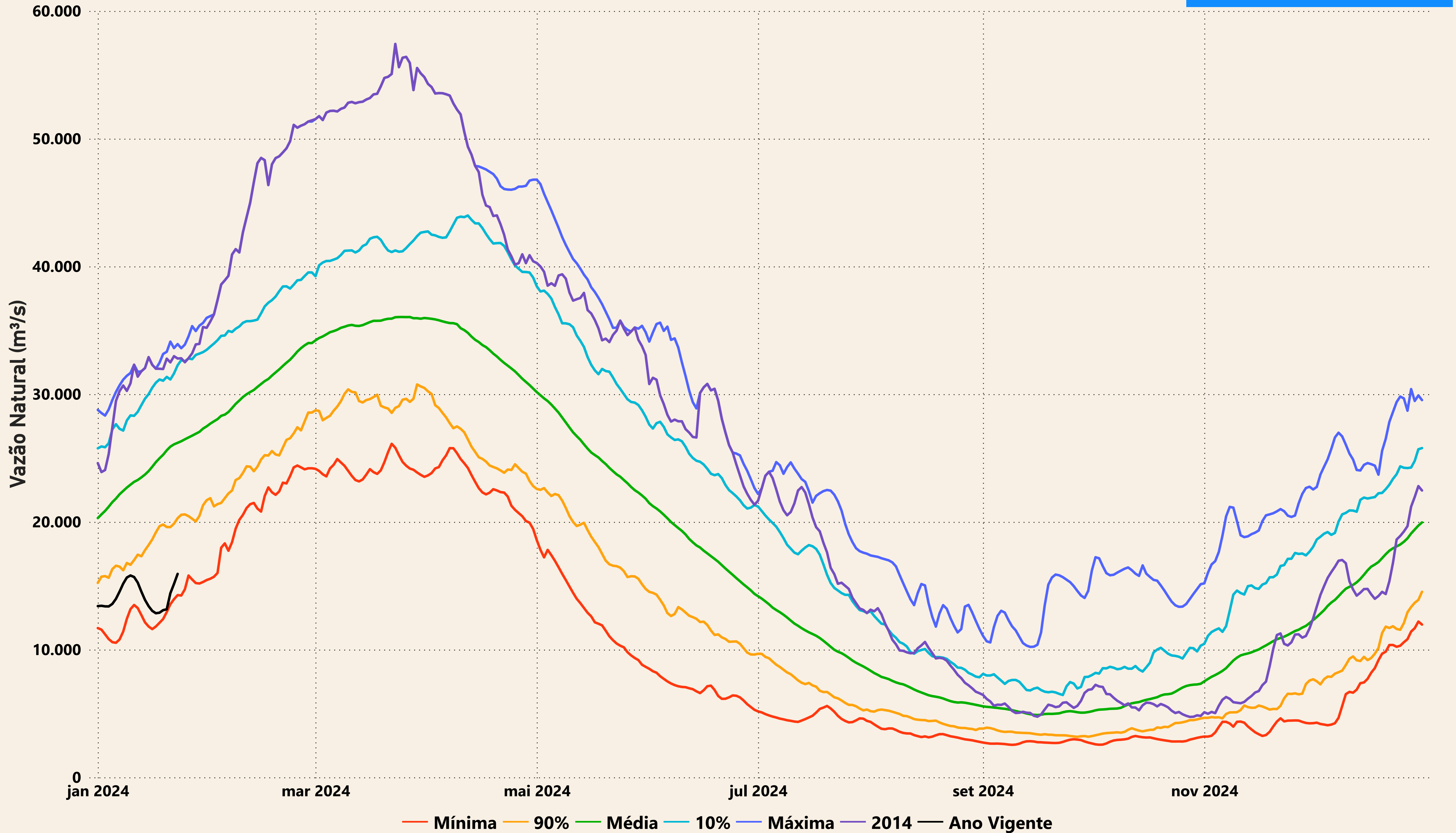

Evolução do nível nas UHE's do Rio Madeira

UHE Jirau

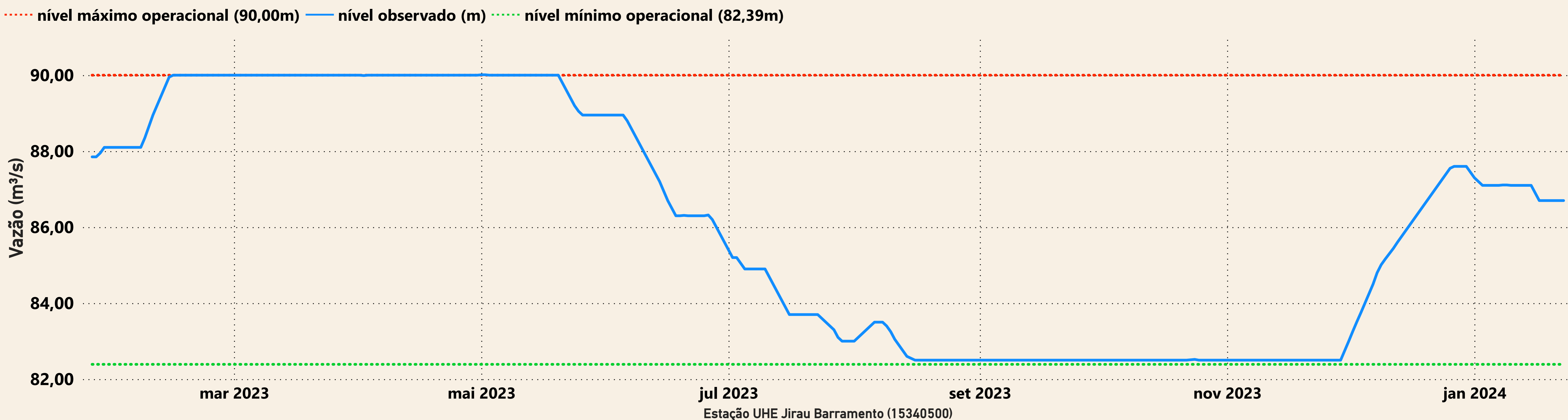

UHE Santo Antônio

