

Data do boletim

27/10/2023

Localização da bacia do Rio Madeira:



Abunã - 15320002

Data	Nível (m)
23/10/2023	9,41
24/10/2023	9,38
25/10/2023	9,30
26/10/2023	9,31
27/10/2023	9,26

Fonte: SGB/CPRM

UHE Jirau

Data	Vazão Afluyente (m ³ /s)	Vazão Defluente (m ³ /s)	Nível (m)
22/10/2023	3.402	3.402	82,50
23/10/2023	3.370	3.370	82,50
24/10/2023	3.318	3.318	82,50
25/10/2023	3.287	3.287	82,50
26/10/2023	3.200	3.200	82,50

UHE Santo Antônio

Data	Vazão Afluyente (m ³ /s)	Vazão Defluente (m ³ /s)	Nível (m)
22/10/2023	3.317	3.214	70,02
23/10/2023	3.479	3.539	70,00
24/10/2023	3.405	3.405	70,00
25/10/2023	3.366	3.366	70,00
26/10/2023	3.288	3.288	70,00

Porto Velho - 15400000

Data	Nível (m)
23/10/2023	1,72
24/10/2023	1,64
25/10/2023	1,58
26/10/2023	1,56
27/10/2023	1,48

Fonte: SGB/CPRM

Rio Madeira



Porto Velho

Legenda:



Fonte de dados: ONS e SGB/CPRM.
*Dados consistidos sujeitos a novas revisões.

VAZÃO NATURAL - UHE JIRAU

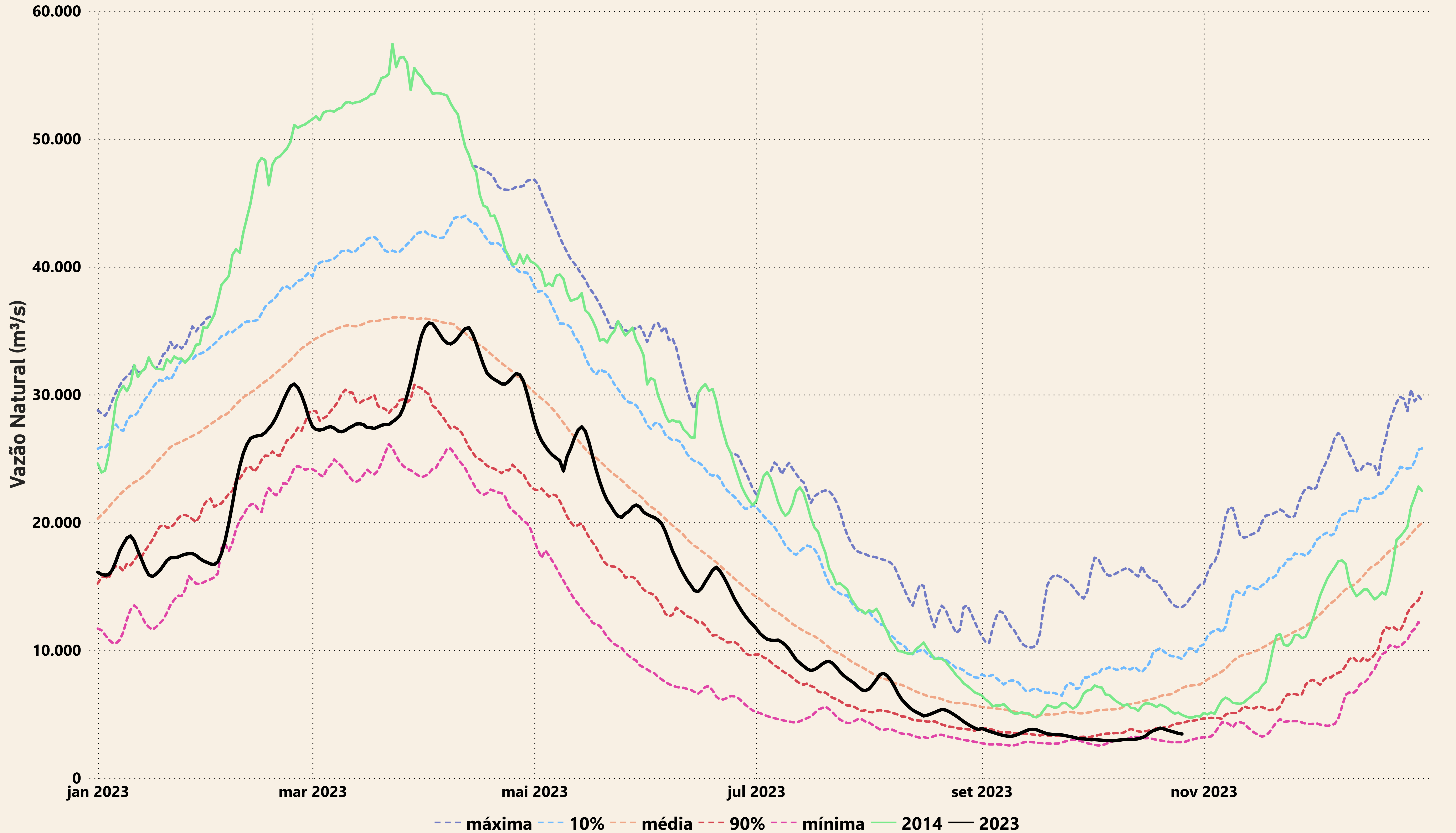

Evolução do nível nas UHE's do Rio Madeira

UHE Jirau

--- Máxima --- Mínima — Cota

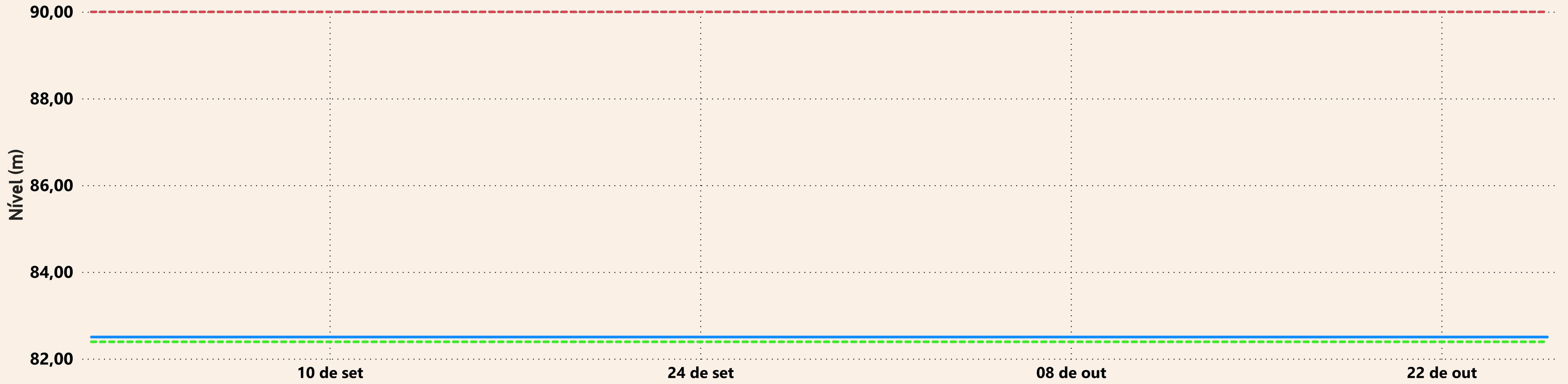

UHE Santo Antônio

--- Máxima --- Mínima — Cota

