

Data do boletim

05/11/2023

Localização da bacia do Rio Madeira:



Abunã - 15320002

Data	Nível Médio (cm)
01/11/2023	910,28
02/11/2023	905,27
03/11/2023	902,45
04/11/2023	903,11
05/11/2023	921,26

Dados até às 11:30 h

UHE Jirau

Data	Vazão Afluyente (m ³ /s)	Vazão Defluente (m ³ /s)	Nível (m)
31/10/2023	2.971	2.971	82,50
01/11/2023	2.920	2.920	82,50
02/11/2023	2.827	2.827	82,50
03/11/2023	2.793	2.793	82,50
04/11/2023	2.730	2.730	82,50

UHE Santo Antônio

Data	Vazão Afluyente (m ³ /s)	Vazão Defluente (m ³ /s)	Nível (m)
31/10/2023	3.004	2.973	70,01
01/11/2023	2.951	2.981	70,00
02/11/2023	2.956	2.956	70,00
03/11/2023	2.871	2.840	70,01
04/11/2023	2.827	2.827	70,01

Porto Velho - 15400000

Data	Nível Médio (cm)
01/11/2023	128,00
02/11/2023	127,54
03/11/2023	119,55
04/11/2023	115,28
05/11/2023	114,26

Dados até às 11:15 h

Rio Madeira



Porto Velho

Legenda:



Usina Hidrelétrica



Estação fluviométrica

Fonte de dados: ONS e [Hidro Telemetria - ANA](#).
*Dados consistidos sujeitos a novas revisões.

VAZÃO NATURAL - UHE JIRAU

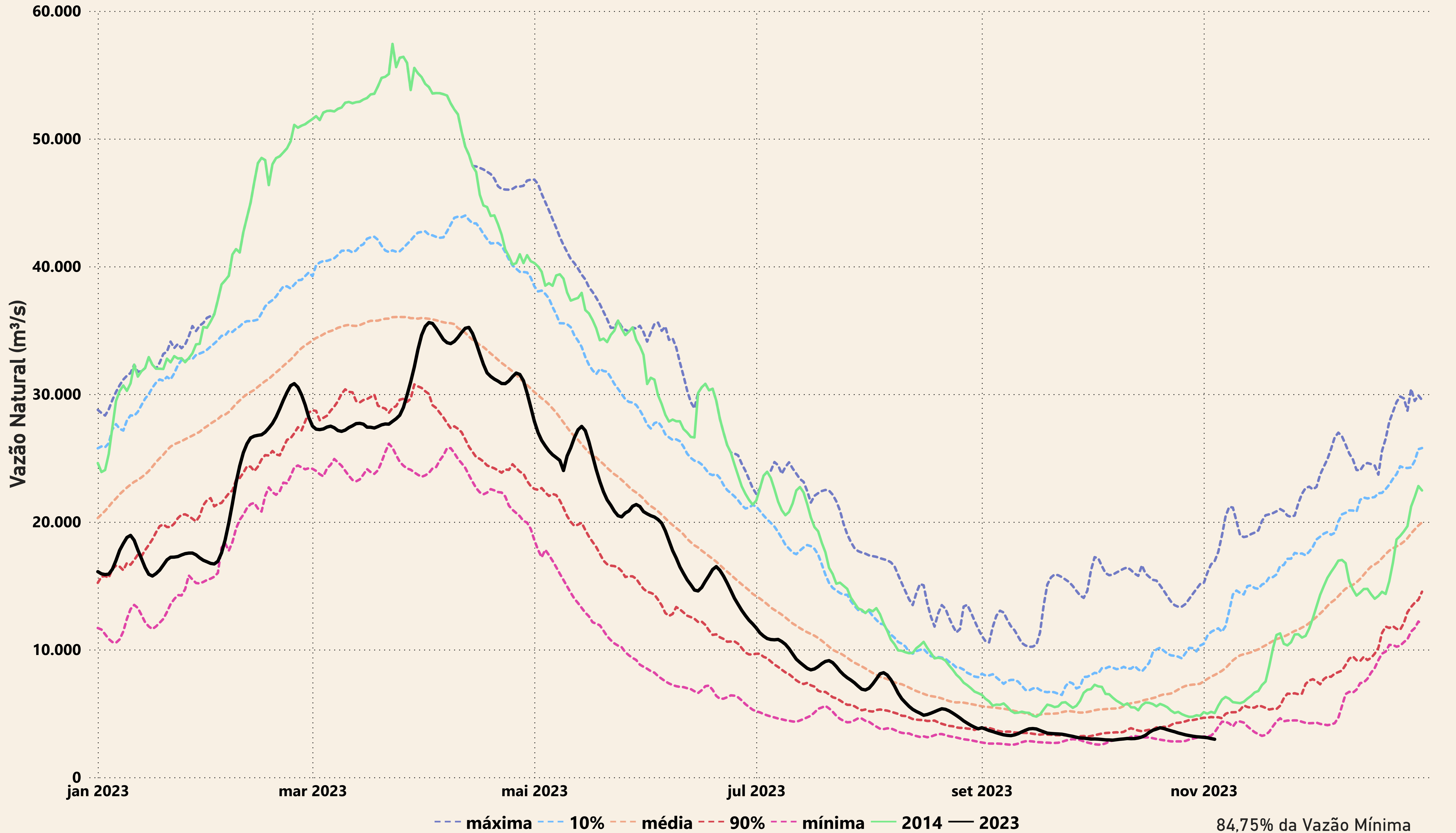

84,75% da Vazão Mínima

Evolução do nível nas UHE's do Rio Madeira

UHE Jirau

--- Máxima --- Mínima — Cota

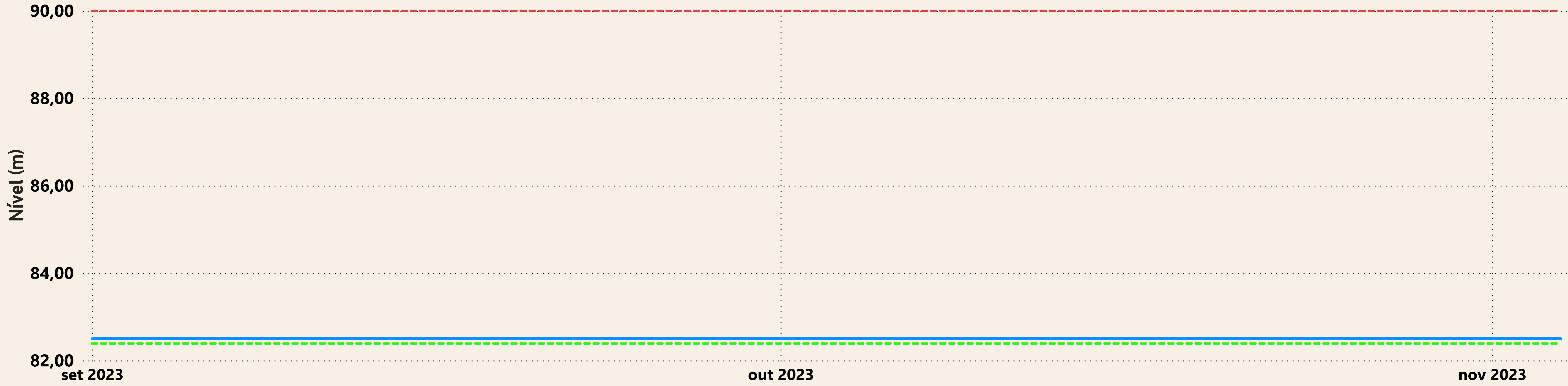

UHE Santo Antônio

--- Máxima --- Mínima — Cota

