

Acompanhamento da Bacia do Rio Madeira

Data do boletim

22/10/2023

Localização da bacia do Rio Madeira:



Abunã - 15320002

Data	Nível (m)
18/10/2023	9,54
19/10/2023	9,55
20/10/2023	9,54
21/10/2023	9,50
22/10/2023	9,46

Fonte: SGB/CPRM

UHE Jirau

Data	Vazão Afluyente (m³/s)	Vazão Defluente (m³/s)	Nível (m)
17/10/2023	3.547	3.547	82,50
18/10/2023	3.671	3.671	82,50
19/10/2023	3.674	3.674	82,50
20/10/2023	3.607	3.607	82,50
21/10/2023	3.665	3.665	82,50

UHE Santo Antônio

Data	Vazão Afluyente (m³/s)	Vazão Defluente (m³/s)	Nível (m)
17/10/2023	3.619	3.588	70,01
18/10/2023	3.800	3.743	70,01
19/10/2023	3.743	3.743	70,01
20/10/2023	3.713	3.743	70,00
21/10/2023	3.680	3.680	70,00

Porto Velho - 15400000

Data	Nível (m)
18/10/2023	1,81
19/10/2023	1,88
20/10/2023	1,82
21/10/2023	1,86
22/10/2023	1,62

Fonte: SGB/CPRM

Rio Madeira



Porto Velho

Legenda:



Usina Hidrelétrica



Estação fluviométrica

Fonte de dados: ONS e SGB/CPRM.
*Dados consistidos sujeitos a novas revisões.

VAZÃO NATURAL - UHE JIRAU

Saiba mais sobre os termos técnicos da operação dos reservatórios no [Glossário do Sistema de Acompanhamento de Reservatórios - SAR da ANA](#)

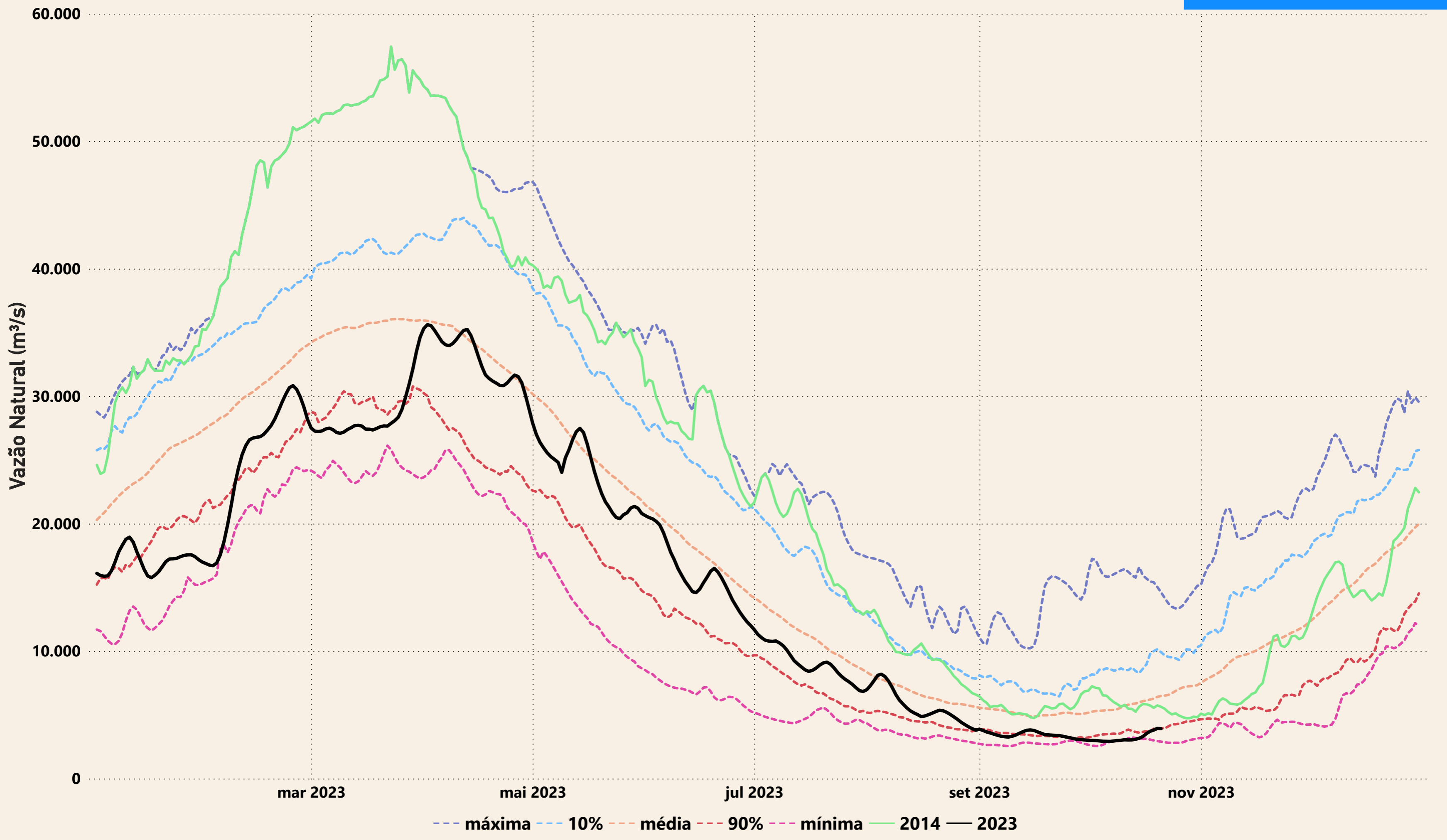

Evolução do nível nas UHE's do Rio Madeira

UHE Jirau

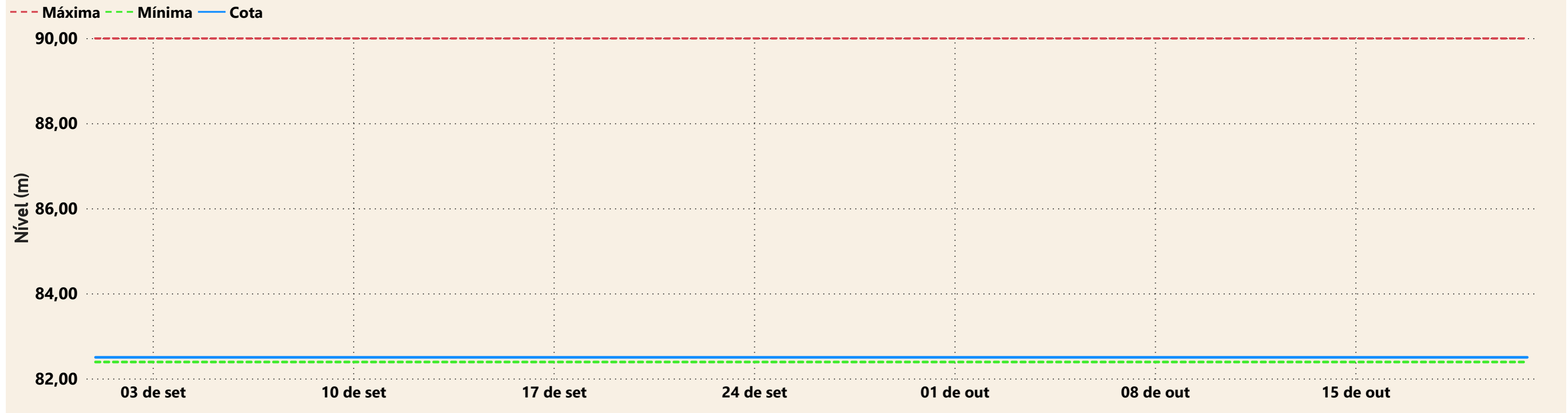

UHE Santo Antônio

