

Acompanhamento da Bacia do Rio Madeira

Data do boletim

19/10/2023

Localização da bacia do Rio Madeira:



Abunã - 15320002

Data	Nível (m)
15/10/2023	9,22
16/10/2023	9,38
17/10/2023	9,48
18/10/2023	9,54
19/10/2023	9,56

Fonte: SGB/CPRM

UHE Jirau

Data	Vazão Afluyente (m ³ /s)	Vazão Defluente (m ³ /s)	Nível (m)
14/10/2023	2.909	2.909	82,50
15/10/2023	3.137	3.137	82,50
16/10/2023	3.322	3.322	82,50
17/10/2023	3.547	3.547	82,50
18/10/2023	3.696	3.696	82,50

UHE Santo Antônio

Data	Vazão Afluyente (m ³ /s)	Vazão Defluente (m ³ /s)	Nível (m)
14/10/2023	2.910	2.910	70,00
15/10/2023	3.226	3.166	70,02
16/10/2023	3.485	3.545	70,00
17/10/2023	3.619	3.588	70,01
18/10/2023	3.800	3.673	70,02

Porto Velho - 15400000

Data	Nível (m)
15/10/2023	1,35
16/10/2023	1,63
17/10/2023	1,73
18/10/2023	1,81
19/10/2023	1,88

Fonte: SGB/CPRM

Rio Madeira



Porto Velho

Legenda:



Usina Hidrelétrica



Estação fluviométrica

Fonte de dados: ONS e SGB/CPRM.

*Dados consistidos sujeitos a novas revisões.

VAZÃO NATURAL - UHE JIRAU

Saiba mais sobre os termos técnicos da operação dos reservatórios no [Glossário do Sistema de Acompanhamento de Reservatórios - SAR da ANA](#)

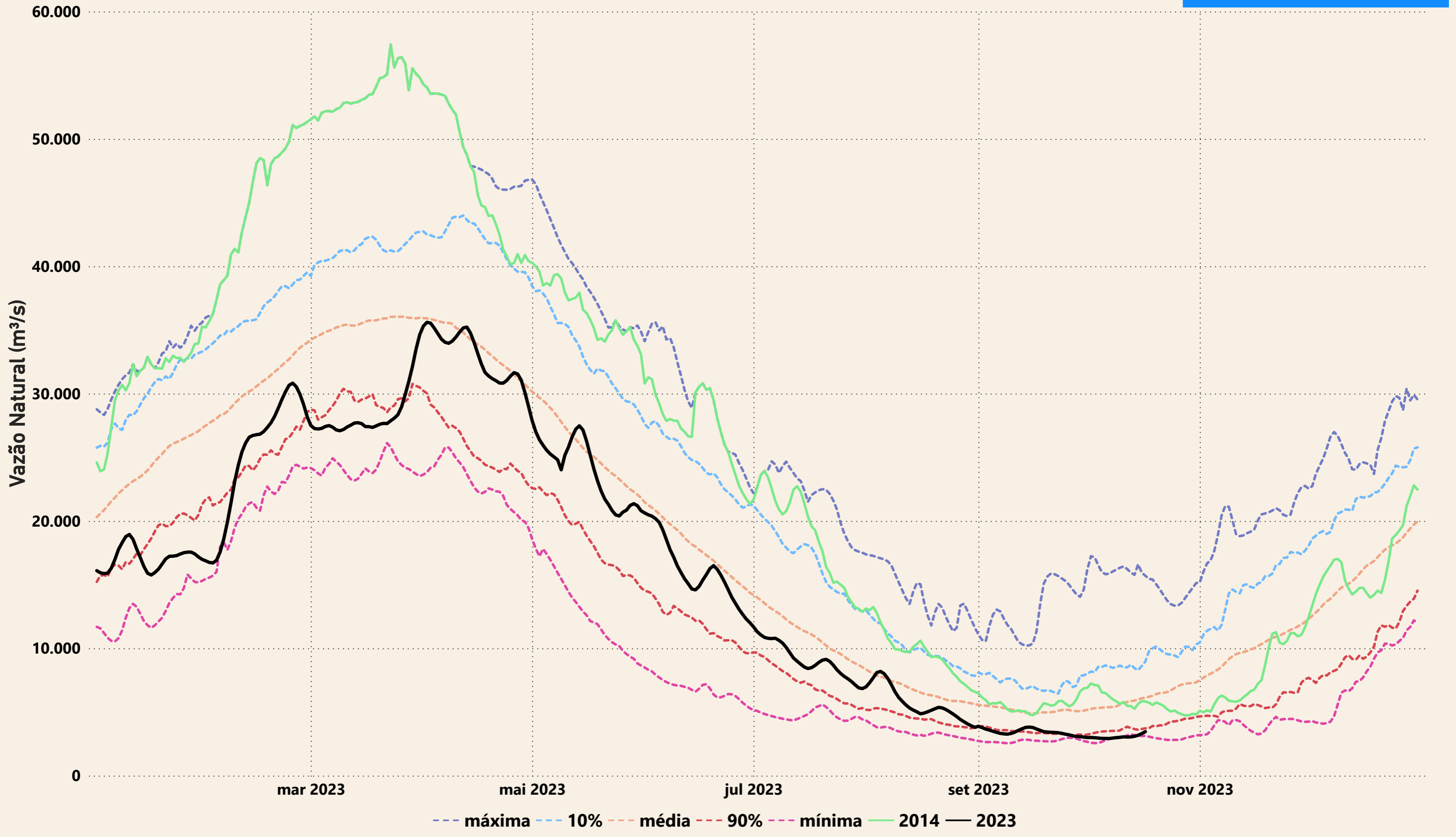

Evolução do nível nas UHE's do Rio Madeira

