

Acompanhamento da Bacia do Rio Madeira

Data do boletim

16/10/2023

Localização da bacia do Rio Madeira:



Abunã - 15320002

| Data | Nível (m) |
|------------|-----------|
| 12/10/2023 | 9,68 |
| 13/10/2023 | 9,68 |
| 14/10/2023 | 9,70 |
| 15/10/2023 | 9,82 |
| 16/10/2023 | 9,94 |

Fonte: SGB/CPRM

UHE Jirau

| Data | Vazão Afluyente (m³/s) | Vazão Defluente (m³/s) | Nível (m) |
|------------|------------------------|------------------------|-----------|
| 11/10/2023 | 2.899 | 2.899 | 82,50 |
| 12/10/2023 | 2.890 | 2.890 | 82,50 |
| 13/10/2023 | 2.735 | 2.735 | 82,50 |
| 14/10/2023 | 2.909 | 2.909 | 82,50 |
| 15/10/2023 | 3.137 | 3.137 | 82,50 |

UHE Santo Antônio

| Data | Vazão Afluyente (m³/s) | Vazão Defluente (m³/s) | Nível (m) |
|------------|------------------------|------------------------|-----------|
| 11/10/2023 | 3.046 | 3.046 | 70,02 |
| 12/10/2023 | 2.963 | 3.023 | 70,00 |
| 13/10/2023 | 2.943 | 2.943 | 70,00 |
| 14/10/2023 | 2.910 | 2.910 | 70,00 |
| 15/10/2023 | 3.226 | 3.166 | 70,02 |

Porto Velho - 15400000

| Data | Nível (m) |
|------------|-----------|
| 12/10/2023 | 1,32 |
| 13/10/2023 | 1,30 |
| 14/10/2023 | 1,22 |
| 15/10/2023 | 1,33 |
| 16/10/2023 | 1,53 |

Fonte: SGB/CPRM

Rio Madeira



Porto Velho

Legenda:



Usina Hidrelétrica



Estação fluviométrica

Fonte de dados: ONS e SGB/CPRM.

*Dados consistidos sujeitos a novas revisões.

VAZÃO NATURAL - UHE JIRAU

Saiba mais sobre os termos técnicos da operação dos reservatórios no [Glossário do Sistema de Acompanhamento de Reservatórios - SAR da ANA](#)

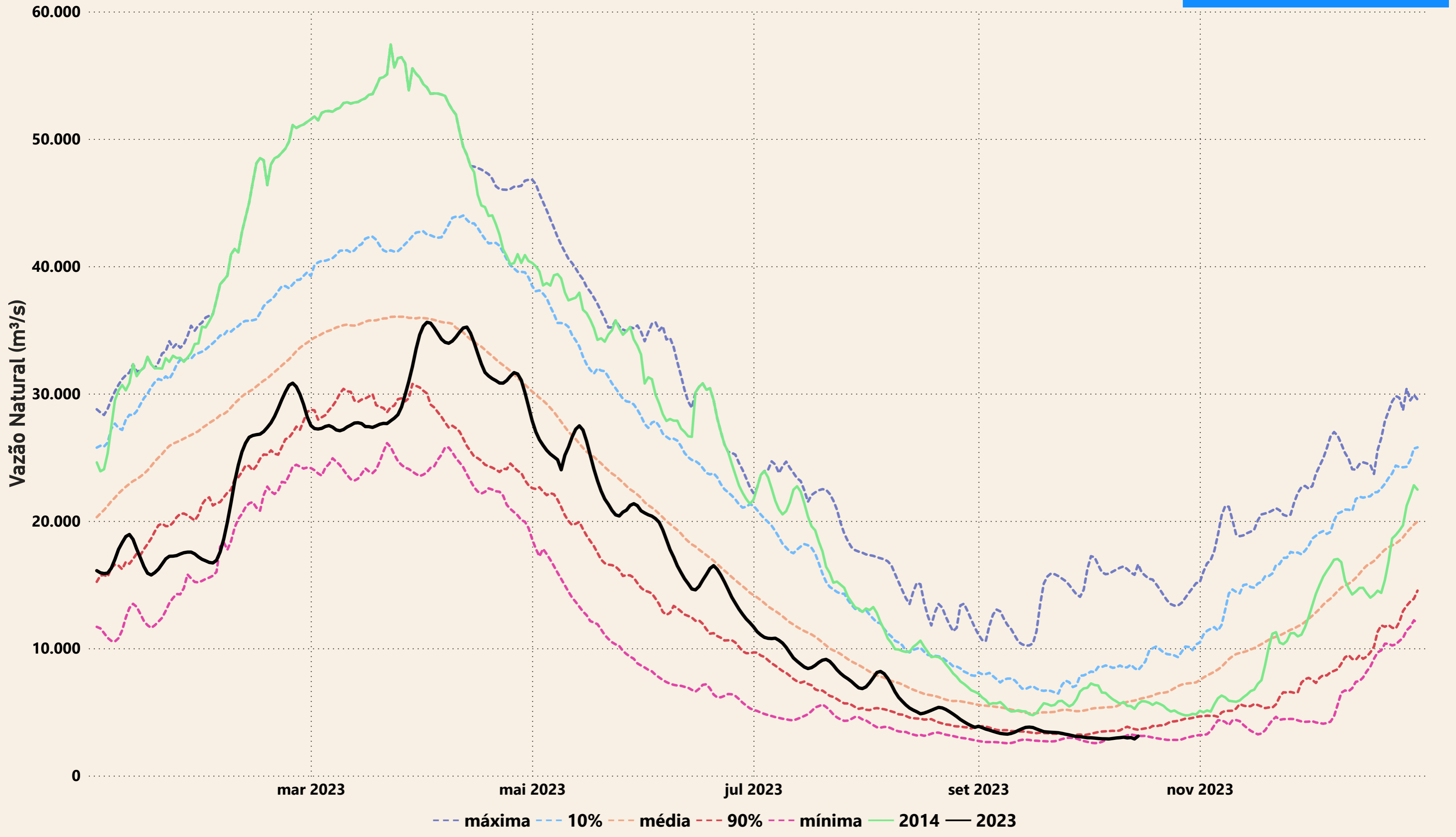

Evolução do nível nas UHE's do Rio Madeira

UHE Jirau

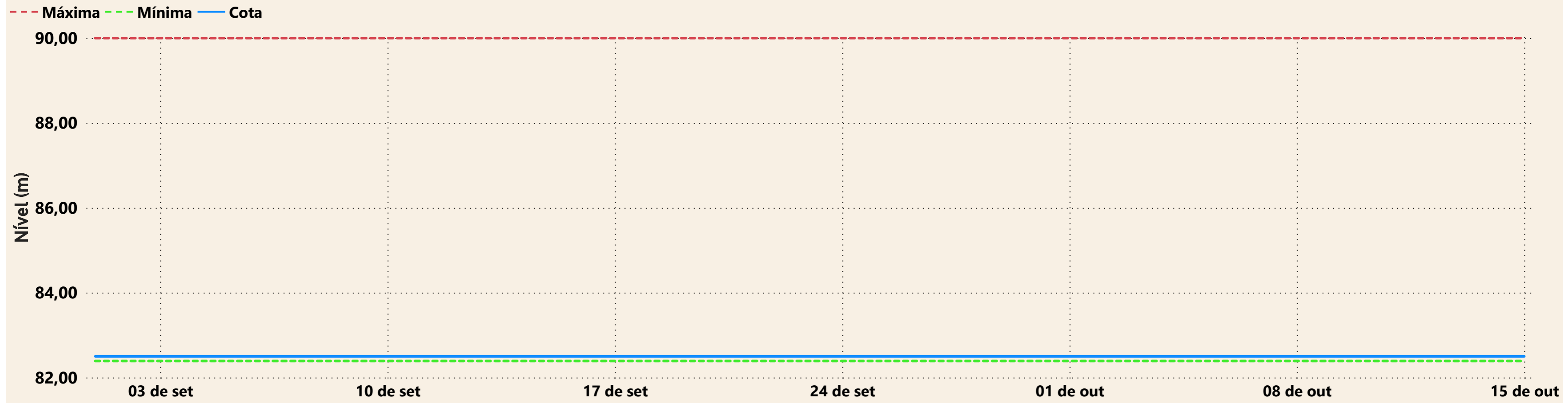

UHE Santo Antônio

