

# Acompanhamento da Bacia do Rio Madeira

Data do boletim

08/02/2024



Gostaríamos de saber qual a sua opinião quanto a esse boletim.

Assim, você nos ajuda a melhorar os nossos produtos.

Basta clicar [aqui](#) e responder a 2 perguntas.

Obrigado!

Localização da bacia do Rio Madeira:



**Humaitá - 15630000**

Data	Cota (m)	Vazão (m <sup>3</sup> /s)
04/02/2024	18,21	23.638
05/02/2024	18,24	23.706
06/02/2024	18,25	23.735
07/02/2024	18,24	23.701
08/02/2024	18,21	23.625

\* Média do dia 08/02/2024 até 09:30.

**Abunã - 15320002**

Data	Cota (m)	Vazão (m <sup>3</sup> /s)
04/02/2024	18,26	19.910
05/02/2024	18,22	19.797
06/02/2024	18,15	19.610
07/02/2024	17,97	19.145
08/02/2024	17,83	18.808

\* Média do dia 08/02/2024 até 09:30.

**UHE Jirau**

Data	Vazão Afluyente (m <sup>3</sup> /s)	Vazão Defluente (m <sup>3</sup> /s)	Nível (m)
03/02/2024	20.376	20.376	89,25
04/02/2024	20.351	20.351	89,25
05/02/2024	19.800	19.800	89,25
06/02/2024	19.584	19.584	89,25
07/02/2024	18.712	19.207	89,10

**UHE Santo Antônio**

Data	Vazão Afluyente (m <sup>3</sup> /s)	Vazão Defluente (m <sup>3</sup> /s)	Nível (m)
03/02/2024	20.232	20.232	71,29
04/02/2024	20.523	20.490	71,30
05/02/2024	20.231	20.264	71,29
06/02/2024	19.936	20.003	71,27
07/02/2024	19.395	19.362	71,28

**Porto Velho - 15400000**

Data	Cota (m)	Vazão (m <sup>3</sup> /s)
04/02/2024	10,63	20.216
05/02/2024	10,68	20.329
06/02/2024	10,53	19.925
07/02/2024	10,39	19.571
08/02/2024	10,32	19.368

\* Média do dia 08/02/2024 até 09:15.

Rio Madeira



Porto Velho

Legenda:



Usina Hidrelétrica



Estação fluviométrica

Fonte de dados: ONS e [HidroWeb](#).

\*Dados consistidos sujeitos a novas revisões.

## VAZÃO NATURAL - UHE JIRAU

Saiba mais sobre os termos técnicos da operação dos reservatórios no [Glossário do Sistema de Acompanhamento de Reservatórios - SAR da ANA](#)

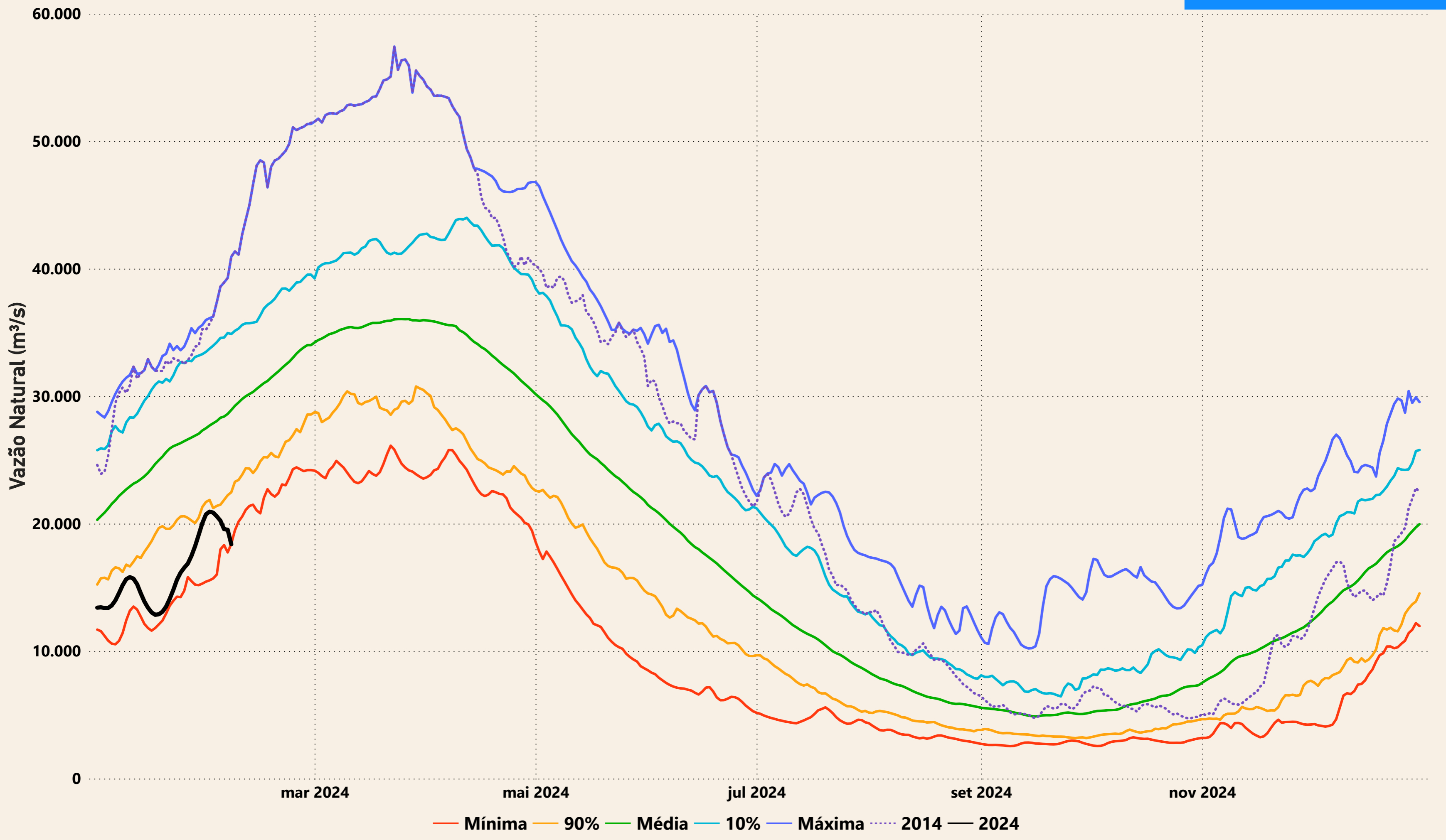

# Evolução do nível nas UHE's do Rio Madeira

## UHE Jirau

----- nível máximo operacional (90,00m) — nível observado (m) ----- nível mínimo operacional (82,39m)

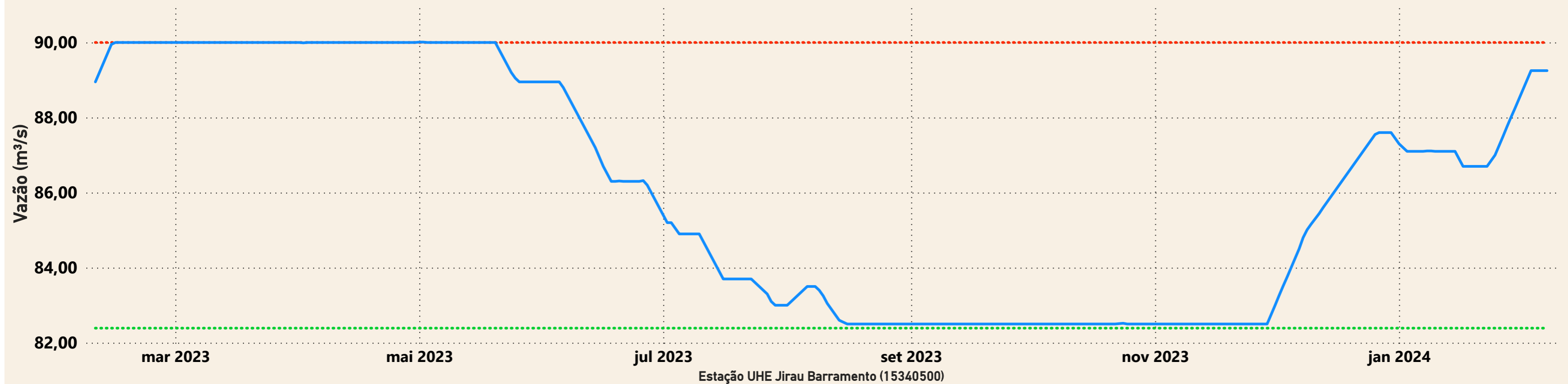

## UHE Santo Antônio

----- nível mínimo operacional (70,50m) — nível observado (m) ----- nível máximo operacional (71,30m) ----- nível máximo maximum (72,00m)

