

# Acompanhamento da Bacia do Rio Madeira

Data do boletim

05/02/2024



Gostaríamos de saber qual a sua opinião quanto a esse boletim.

Assim, você nos ajuda a melhorar os nossos produtos.

Basta clicar [aqui](#) e responder a 2 perguntas.

Obrigado!

Localização da bacia do Rio Madeira:



**Humaitá - 15630000**

Data	Cota (m)	Vazão (m <sup>3</sup> /s)
01/02/2024	17,86	22.773
02/02/2024	18,12	23.396
03/02/2024	18,19	23.577
04/02/2024	18,21	23.638
05/02/2024	18,23	23.668

\* Média do dia 05/02/2024 até 08:30.

**Abunã - 15320002**

Data	Cota (m)	Vazão (m <sup>3</sup> /s)
01/02/2024	18,26	19.908
02/02/2024	18,27	19.934
03/02/2024	18,29	19.989
04/02/2024	18,26	19.910
05/02/2024	18,23	19.831

\* Média do dia 05/02/2024 até 09:30.

**UHE Jirau**

Data	Vazão Afluyente (m <sup>3</sup> /s)	Vazão Defluente (m <sup>3</sup> /s)	Nível (m)
31/01/2024	21.252	20.520	88,75
01/02/2024	21.286	20.554	89,00
02/02/2024	20.780	19.955	89,25
03/02/2024	20.376	20.376	89,25
04/02/2024	20.352	20.352	89,25

**UHE Santo Antônio**

Data	Vazão Afluyente (m <sup>3</sup> /s)	Vazão Defluente (m <sup>3</sup> /s)	Nível (m)
31/01/2024	20.279	20.246	71,28
01/02/2024	20.831	20.864	71,27
02/02/2024	20.094	20.027	71,29
03/02/2024	20.232	20.232	71,29
04/02/2024	20.524	20.491	71,30

**Porto Velho - 15400000**

Data	Cota (m)	Vazão (m <sup>3</sup> /s)
01/02/2024	10,74	20.510
02/02/2024	10,66	20.275
03/02/2024	10,60	20.112
04/02/2024	10,63	20.219
05/02/2024	10,82	20.707

\* Média do dia 05/02/2024 até 09:15.

Rio Madeira



Porto Velho

Legenda:



Usina Hidrelétrica



Estação fluviométrica

Fonte de dados: ONS e [HidroWeb](#).

\*Dados consistidos sujeitos a novas revisões.

## VAZÃO NATURAL - UHE JIRAU

Saiba mais sobre os termos técnicos da operação dos reservatórios no [Glossário do Sistema de Acompanhamento de Reservatórios - SAR da ANA](#)

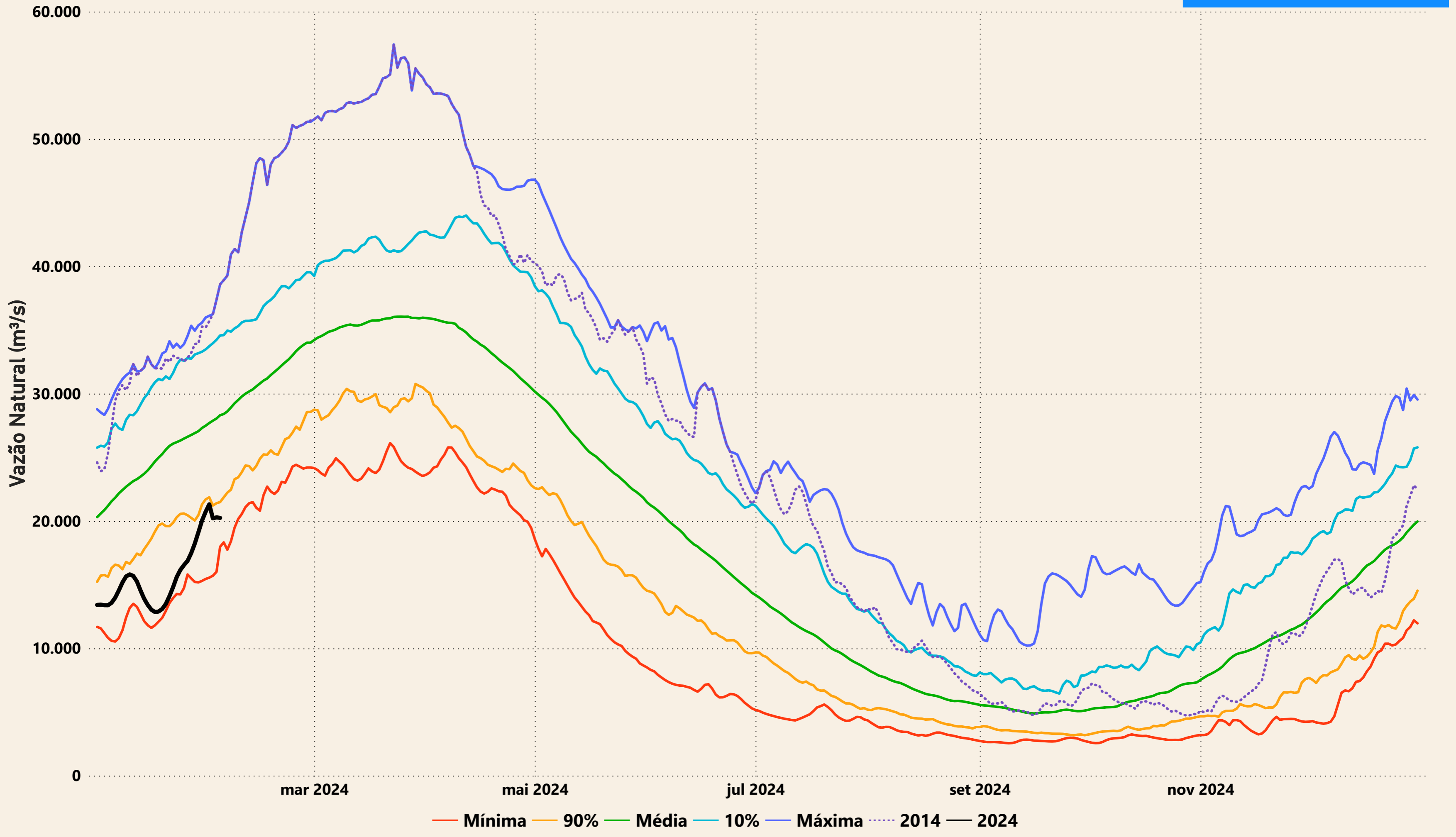

# Evolução do nível nas UHE's do Rio Madeira

## UHE Jirau

- - - nível máximo operacional (90,00m) 
 — nível observado (m) 
 - - - nível mínimo operacional (82,39m)

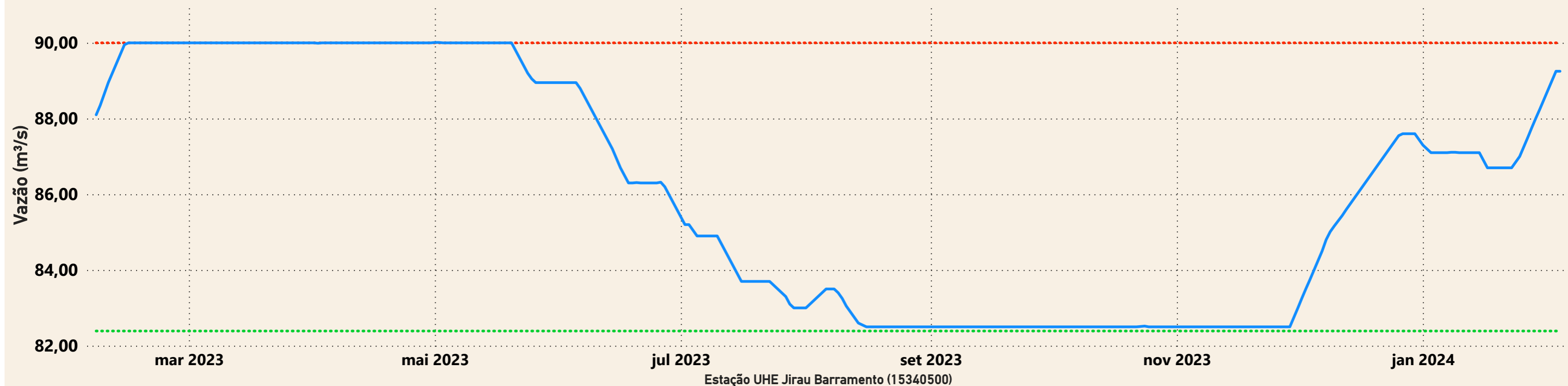

## UHE Santo Antônio

- - - nível mínimo operacional (70,50m) 
 — nível observado (m) 
 - - - nível máximo operacional (71,30m) 
 - - - nível máximo maximorum (72,00m)

