

# Acompanhamento da Bacia do Rio Madeira

Data do boletim

01/02/2024



Gostaríamos de saber qual a sua opinião quanto a esse boletim.

Assim, você nos ajuda a melhorar os nossos produtos.

Basta clicar [aqui](#) e responder a 2 perguntas.

Obrigado!

Localização da bacia do Rio Madeira:



**Humaitá - 15630000**

Data	Cota (m)	Vazão (m <sup>3</sup> /s)
28/01/2024	16,77	19.822
29/01/2024	16,86	20.078
30/01/2024	17,10	20.787
31/01/2024	17,50	21.839
01/02/2024	17,77	22.521

\* Média do dia 01/02/2024 até 08:30.

**Abunã - 15320002**

Data	Cota (m)	Vazão (m <sup>3</sup> /s)
28/01/2024	17,04	16.888
29/01/2024	17,64	18.335
30/01/2024	17,97	19.154
31/01/2024	18,18	19.696
01/02/2024	18,26	19.897

\* Média do dia 01/02/2024 até 08:30.

**UHE Jirau**

Data	Vazão Afluyente (m <sup>3</sup> /s)	Vazão Defluente (m <sup>3</sup> /s)	Nível (m)
27/01/2024	16.709	16.033	87,76
28/01/2024	17.329	16.675	88,01
29/01/2024	19.290	18.587	88,25
30/01/2024	20.754	20.022	88,50
31/01/2024	21.252	20.520	88,75

**UHE Santo Antônio**

Data	Vazão Afluyente (m <sup>3</sup> /s)	Vazão Defluente (m <sup>3</sup> /s)	Nível (m)
27/01/2024	16.271	16.238	71,29
28/01/2024	16.371	16.338	71,30
29/01/2024	18.034	18.101	71,28
30/01/2024	19.655	19.688	71,27
31/01/2024	20.279	20.246	71,28

**Porto Velho - 15400000**

Data	Cota (m)	Vazão (m <sup>3</sup> /s)
28/01/2024	8,96	15.932
29/01/2024	9,40	17.008
30/01/2024	10,13	18.881
31/01/2024	10,45	19.721
01/02/2024	10,65	20.263

\* Média do dia 01/02/2024 até 08:15.

Rio Madeira



Porto Velho

Legenda:



Usina Hidrelétrica



Estação fluviométrica

Fonte de dados: ONS e [HidroWeb](#).

\*Dados consistidos sujeitos a novas revisões.

## VAZÃO NATURAL - UHE JIRAU

Saiba mais sobre os termos técnicos da operação dos reservatórios no [Glossário do Sistema de Acompanhamento de Reservatórios - SAR da ANA](#)

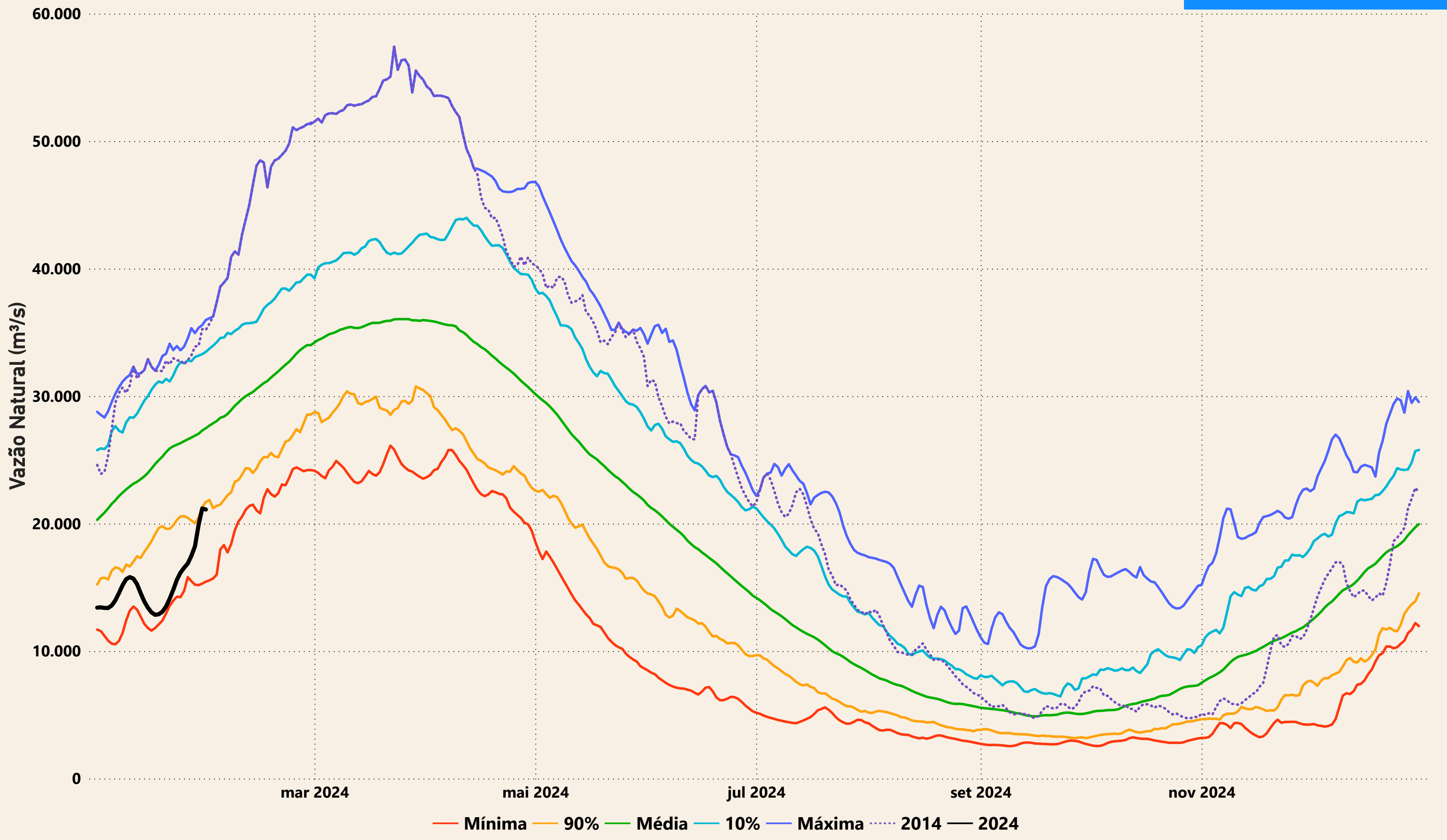

# Evolução do nível nas UHE's do Rio Madeira

## UHE Jirau

----- nível máximo operacional (90,00m) — nível observado (m) ----- nível mínimo operacional (82,39m)

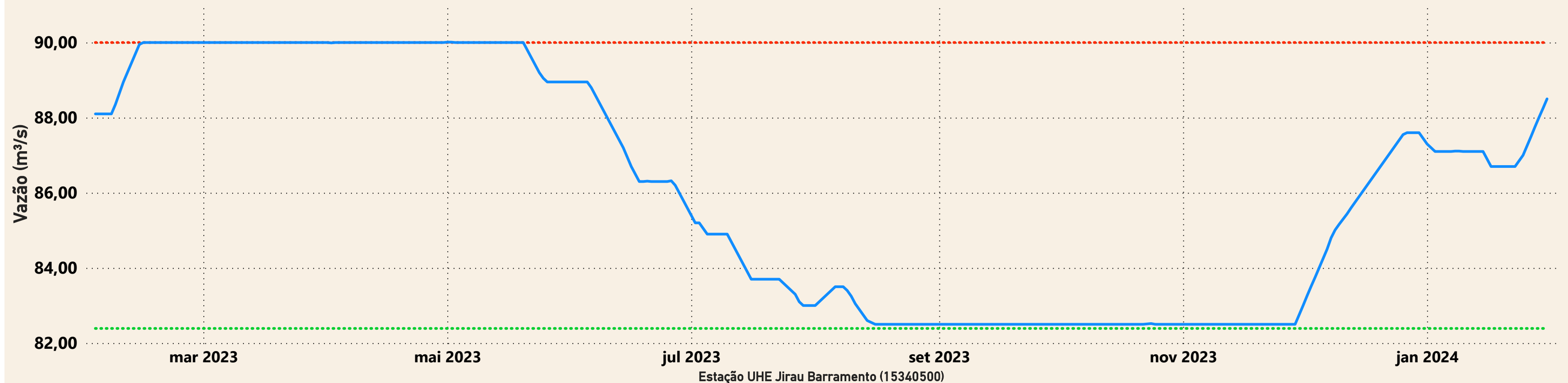

## UHE Santo Antônio

----- nível mínimo operacional (70,50m) — nível observado (m) ----- nível máximo operacional (71,30m) ----- nível máximo maximorum (72,00m)

