

# Acompanhamento da Bacia do Rio Madeira

**Data do boletim**

**11/01/2024**



Gostaríamos de saber qual a sua opinião quanto a esse boletim.

Assim, você nos ajuda a melhorar os nossos produtos.

Basta clicar [aqui](#) e responder a 2 perguntas.

Obrigado!

Localização da bacia do Rio Madeira:



**Humaitá - 15630000**

Data	Cota (m)	Vazão (m <sup>3</sup> /s)
07/01/2024	s/inf.	s/inf.
08/01/2024	s/inf.	s/inf.
09/01/2024	s/inf.	s/inf.
10/01/2024	15,79	17.131
11/01/2024	15,82	17.212

\* Média do dia 11/01/2024 até 08:30.

**Abunã - 15320002**

Data	Cota (m)	Vazão (m <sup>3</sup> /s)
07/01/2024	15,82	14.193
08/01/2024	16,09	14.765
09/01/2024	16,31	15.236
10/01/2024	16,38	15.384
11/01/2024	16,32	15.255

\* Média do dia 11/01/2024 até 08:30.

**UHE Jirau**

Data	Vazão Afluyente (m <sup>3</sup> /s)	Vazão Defluente (m <sup>3</sup> /s)	Nível (m)
06/01/2024	13.857	13.857	87,10
07/01/2024	14.443	14.417	87,11
08/01/2024	15.092	15.092	87,11
09/01/2024	15.852	15.878	87,10
10/01/2024	16.334	16.334	87,10

**UHE Santo Antônio**

Data	Vazão Afluyente (m <sup>3</sup> /s)	Vazão Defluente (m <sup>3</sup> /s)	Nível (m)
06/01/2024	13.903	13.970	70,50
07/01/2024	14.412	14.312	70,53
08/01/2024	15.127	15.160	70,52
09/01/2024	15.842	15.508	70,62
10/01/2024	16.457	16.056	70,74

**Porto Velho - 15400000**

Data	Cota (m)	Vazão (m <sup>3</sup> /s)
07/01/2024	7,85	13.309
08/01/2024	8,20	14.108
09/01/2024	8,38	14.548
10/01/2024	8,67	15.232
11/01/2024	8,59	15.045

\* Média do dia 11/01/2024 até 08:15.

**Rio Madeira**



**Porto Velho**

Legenda:



Usina Hidrelétrica



Estação fluviométrica

Fonte de dados: ONS e [HidroWeb](#).

\*Dados consistidos sujeitos a novas revisões.

## VAZÃO NATURAL - UHE JIRAU

Saiba mais sobre os termos técnicos da operação dos reservatórios no [Glossário do Sistema de Acompanhamento de Reservatórios - SAR da ANA](#)

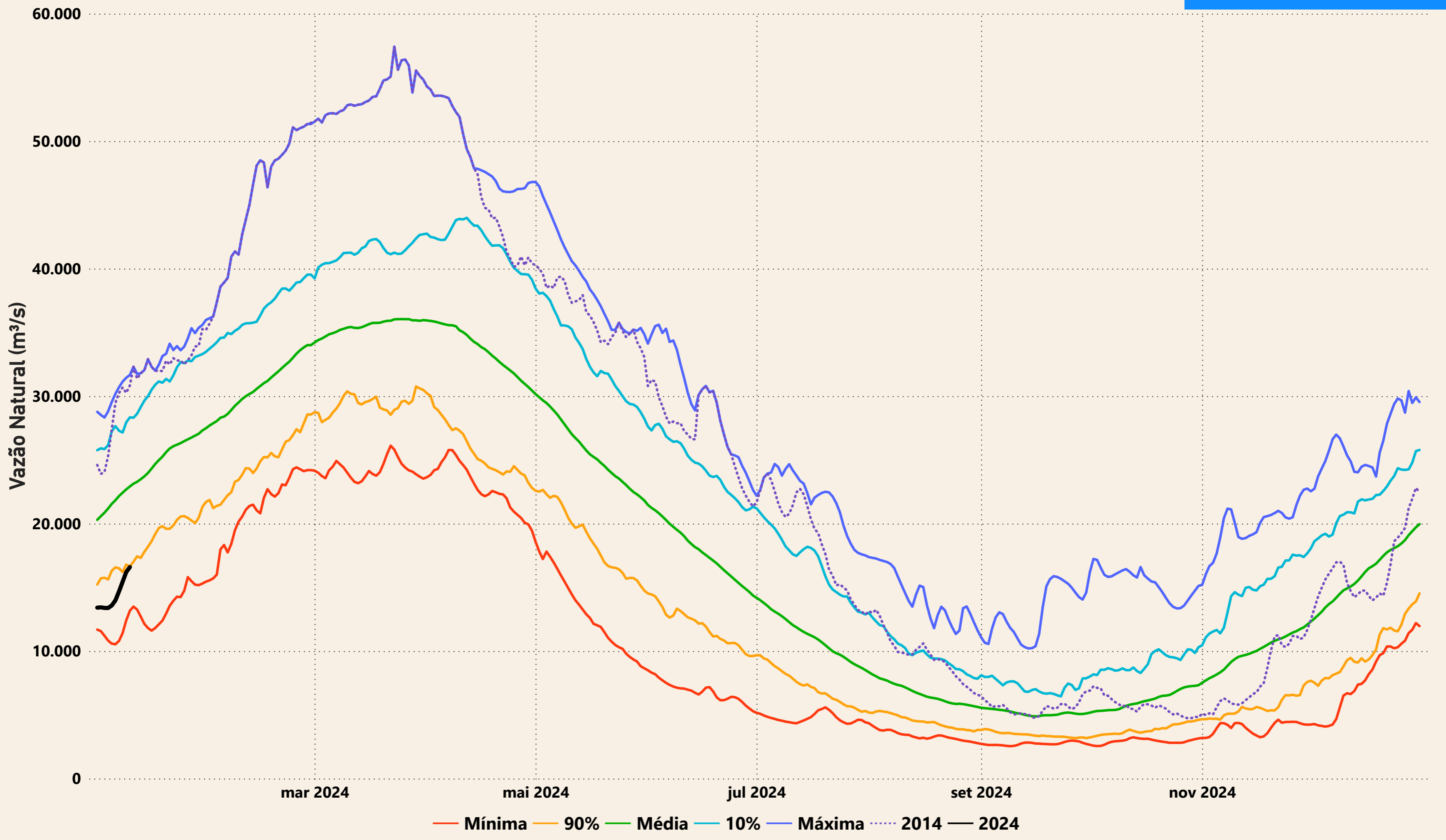

# Evolução do nível nas UHE's do Rio Madeira

## UHE Jirau

..... nível máximo operacional (90,00m) — nível observado (m) ..... nível mínimo operacional (82,39m)

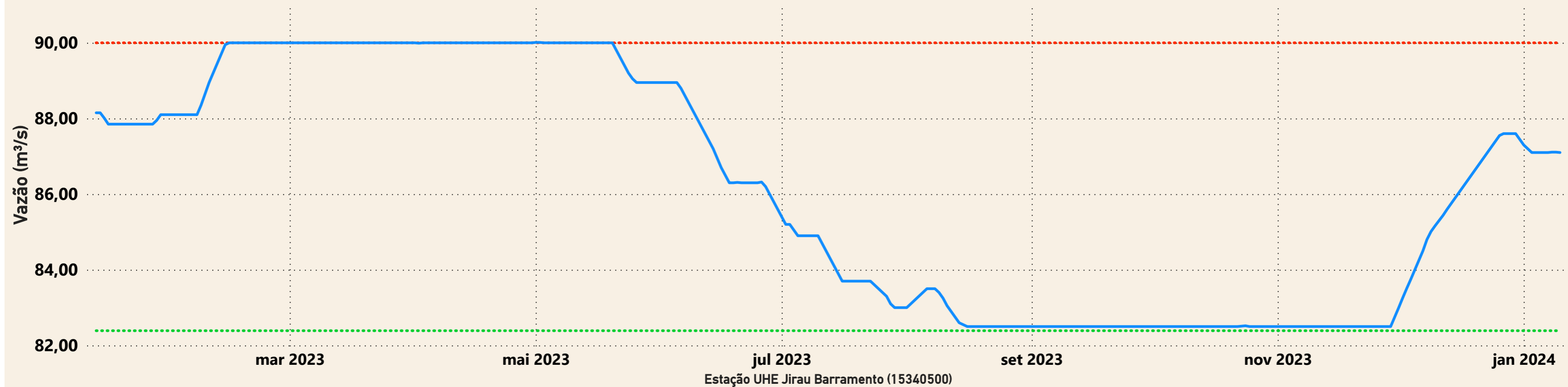

## UHE Santo Antônio

..... nível mínimo operacional (70,50m) — nível observado (m) ..... nível máximo operacional (71,30m) ..... nível máximo maximum (72,00m)

