

Acompanhamento da Bacia do Rio Madeira

Data do boletim

04/01/2024



Gostaríamos de saber qual a sua opinião quanto a esse boletim.

Assim, você nos ajuda a melhorar os nossos produtos.

Basta clicar [aqui](#) e responder a 2 perguntas.

Obrigado!

Localização da bacia do Rio Madeira:



Humaitá - 15630000

Data	Cota (m)	Vazão (m ³ /s)
31/12/2023	14,91	14.822
01/01/2024	15,00	15.055
02/01/2024	15,12	15.357
03/01/2024	15,19	15.561
04/01/2024	15,13	15.397

* Média do dia 04/01/2024 até 09:30.

Abunã - 15320002

Data	Cota (m)	Vazão (m ³ /s)
31/12/2023	15,75	14.045
01/01/2024	15,79	14.125
02/01/2024	15,69	13.916
03/01/2024	15,51	13.562
04/01/2024	15,44	13.408

* Média do dia 04/01/2024 até 09:30.

UHE Jirau

Data	Vazão Afluyente (m ³ /s)	Vazão Defluente (m ³ /s)	Nível (m)
30/12/2023	12.891	13.281	87,45
31/12/2023	13.461	13.851	87,30
01/01/2024	13.881	14.141	87,20
02/01/2024	13.465	13.725	87,10
03/01/2024	13.092	13.092	87,10

UHE Santo Antônio

Data	Vazão Afluyente (m ³ /s)	Vazão Defluente (m ³ /s)	Nível (m)
30/12/2023	13.199	13.166	70,52
31/12/2023	13.759	13.826	70,50
01/01/2024	14.184	14.084	70,53
02/01/2024	13.872	13.939	70,51
03/01/2024	13.251	13.284	70,50

Porto Velho - 15400000

Data	Cota (m)	Vazão (m ³ /s)
31/12/2023	7,58	12.706
01/01/2024	7,77	13.144
02/01/2024	7,80	13.205
03/01/2024	7,55	12.637
04/01/2024	7,34	12.187

* Média do dia 04/01/2024 até 09:15.

Rio Madeira



Porto Velho

Legenda:



Usina Hidrelétrica



Estação fluviométrica

Fonte de dados: ONS e [HidroWeb](#).

*Dados consistidos sujeitos a novas revisões.

VAZÃO NATURAL - UHE JIRAU

Saiba mais sobre os termos técnicos da operação dos reservatórios no [Glossário do Sistema de Acompanhamento de Reservatórios - SAR da ANA](#)

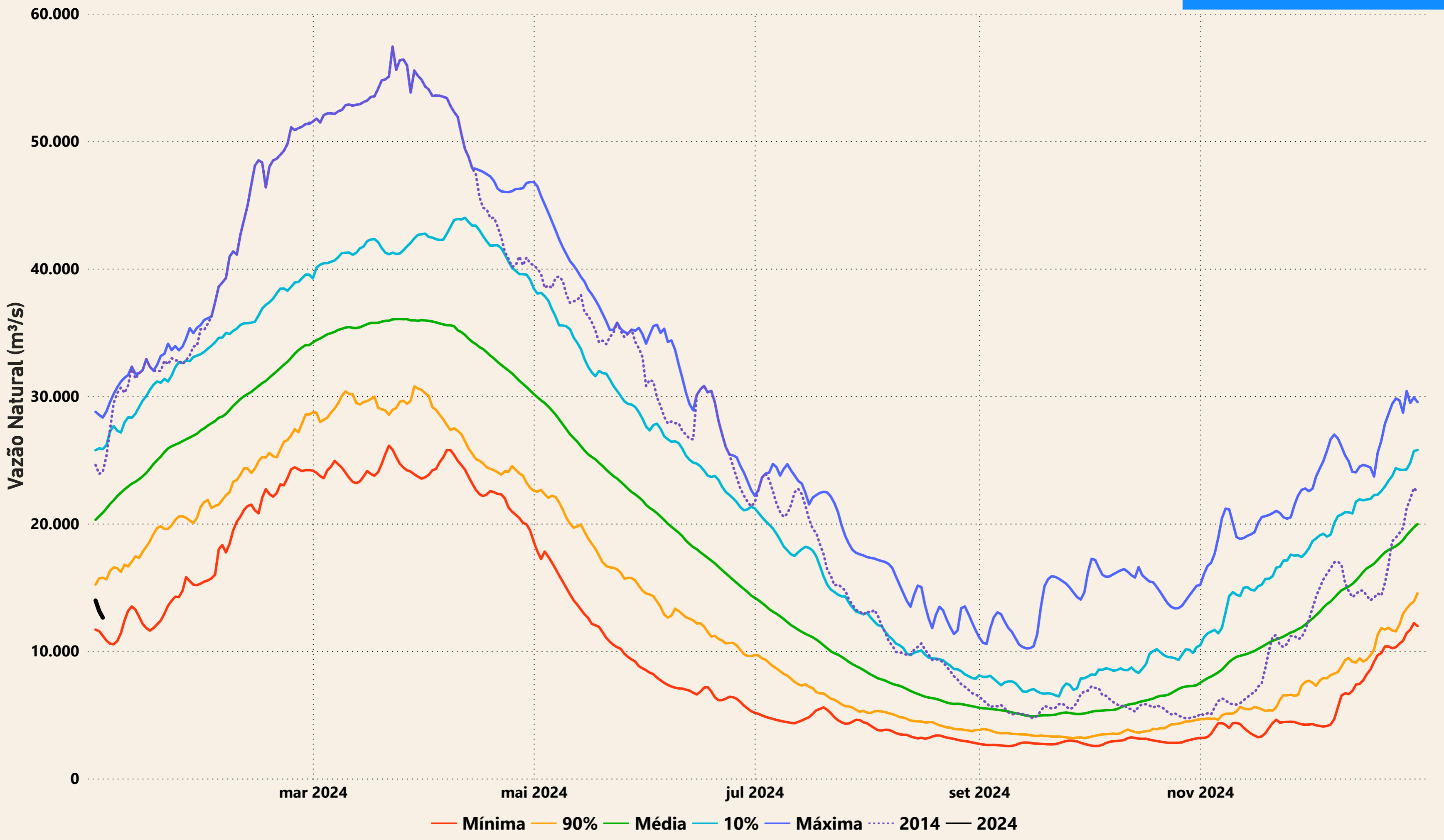

Evolução do nível nas UHE's do Rio Madeira

UHE Jirau

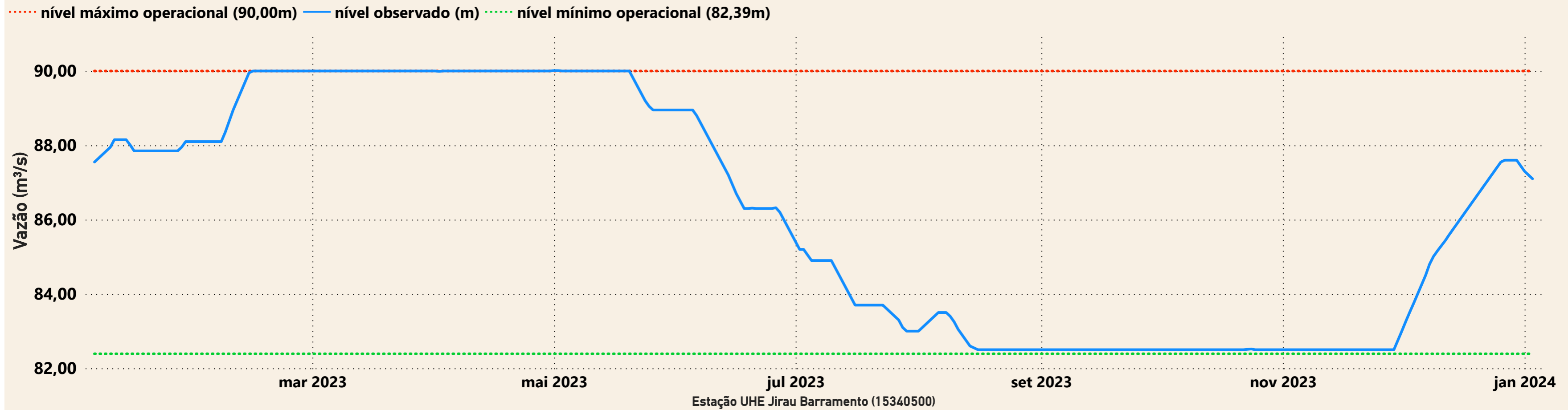

UHE Santo Antônio

