

# Acompanhamento da Bacia do Rio Madeira

**Data do boletim**

**21/12/2023**



Gostaríamos de saber qual a sua opinião quanto a esse boletim. Assim, você nos ajuda a melhorar os nossos produtos. Basta clicar [aqui](#) e responder a 2 perguntas. Obrigado!

Localização da bacia do Rio Madeira:



**Humaitá - 15630000**

Data	Cota (m)	Vazão (m <sup>3</sup> /s)
17/12/2023	14,96	14.959
18/12/2023	14,92	14.864
19/12/2023	14,82	14.608
20/12/2023	14,65	14.186
21/12/2023	14,55	13.917

\* Média do dia 21/12/2023 até 08:30.

**Abunã - 15320002**

Data	Cota (m)	Vazão (m <sup>3</sup> /s)
17/12/2023	15,16	12.857
18/12/2023	15,09	12.715
19/12/2023	15,04	12.619
20/12/2023	15,08	12.695
21/12/2023	15,26	13.049

\* Média do dia 21/12/2023 até 08:30.

**UHE Jirau**

Data	Vazão Afluyente (m <sup>3</sup> /s)	Vazão Defluente (m <sup>3</sup> /s)	Nível (m)
16/12/2023	13.521	13.177	86,20
17/12/2023	13.437	13.093	86,35
18/12/2023	12.915	12.571	86,50
19/12/2023	12.532	12.188	86,65
20/12/2023	12.447	12.103	86,80

**UHE Santo Antônio**

Data	Vazão Afluyente (m <sup>3</sup> /s)	Vazão Defluente (m <sup>3</sup> /s)	Nível (m)
16/12/2023	13.325	13.292	70,51
17/12/2023	13.288	13.288	70,51
18/12/2023	12.857	12.890	70,50
19/12/2023	12.165	12.165	70,50
20/12/2023	12.020	11.953	70,52

**Porto Velho - 15400000**

Data	Cota (m)	Vazão (m <sup>3</sup> /s)
17/12/2023	7,44	12.405
18/12/2023	7,31	12.106
19/12/2023	6,97	11.391
20/12/2023	6,85	11.128
21/12/2023	6,80	11.026

\* Média do dia 21/12/2023 até 08:15.

**Rio Madeira**



**Porto Velho**

Legenda:



Usina Hidrelétrica



Estação fluviométrica

Fonte de dados: ONS e [HidroWeb](#).

\*Dados consistidos sujeitos a novas revisões.

## VAZÃO NATURAL - UHE JIRAU

Saiba mais sobre os termos técnicos da operação dos reservatórios no [Glossário do Sistema de Acompanhamento de Reservatórios - SAR da ANA](#)

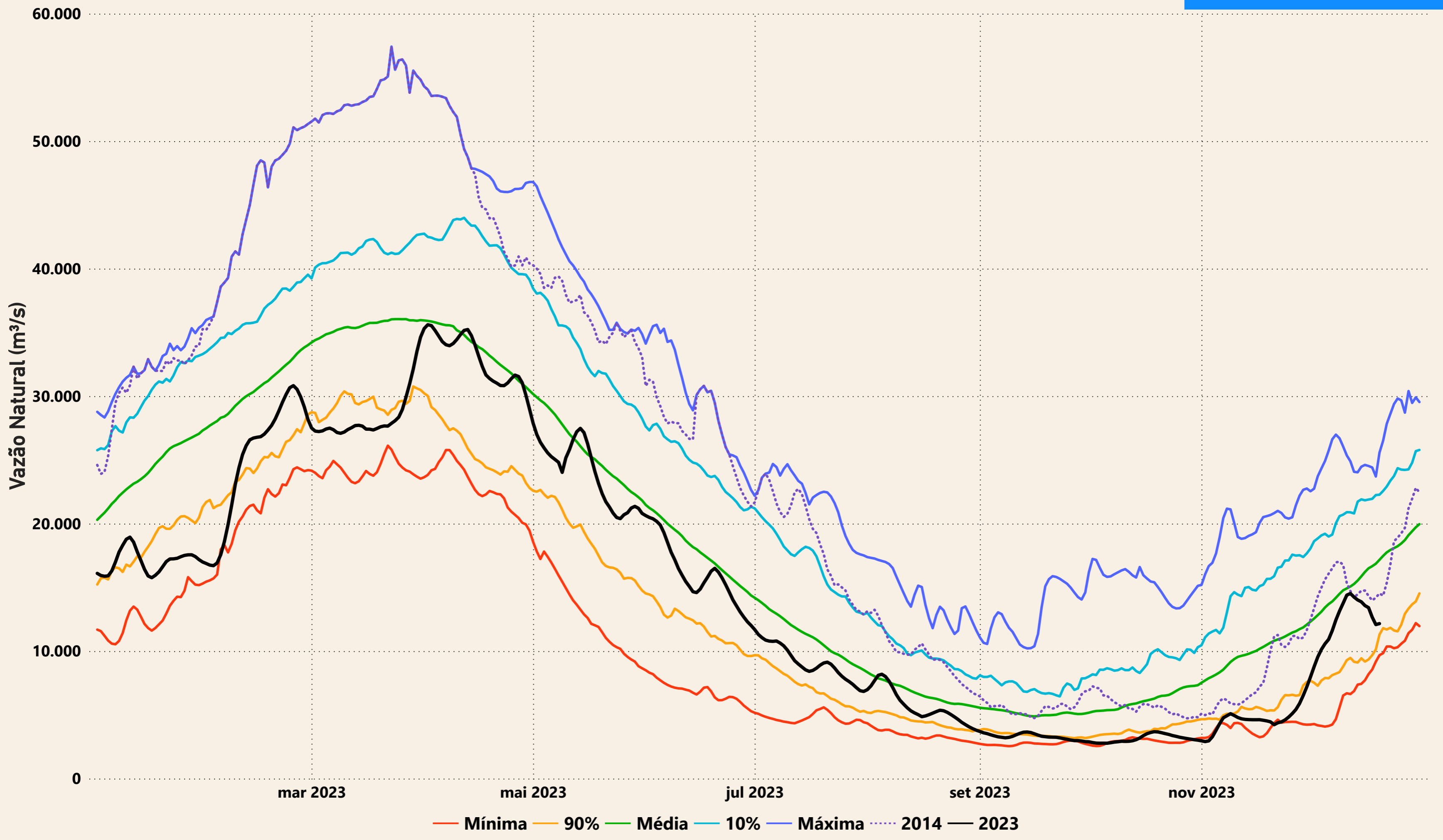

# Evolução do nível nas UHE's do Rio Madeira

## UHE Jirau

----- nível máximo operacional (90,00m) — nível observado (m) ----- nível mínimo operacional (82,39m)

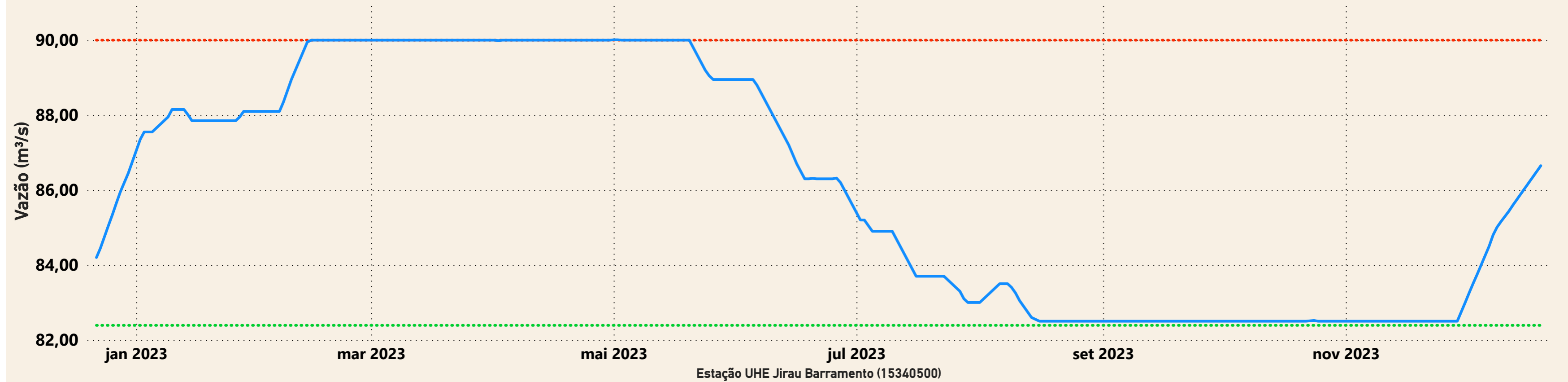

## UHE Santo Antônio

----- nível mínimo operacional (70,50m) — nível observado (m) ----- nível máximo operacional (71,30m) ----- nível máximo maximum (72,00m)

