

Acompanhamento da Bacia do Rio Madeira

Data do boletim

20/12/2023



Gostaríamos de saber qual a sua opinião quanto a esse boletim. Assim, você nos ajuda a melhorar os nossos produtos. Basta clicar [aqui](#) e responder a 2 perguntas. Obrigado!

Localização da bacia do Rio Madeira:



Humaitá - 15630000

Data	Cota (m)	Vazão (m ³ /s)
16/12/2023	15,00	15.050
17/12/2023	14,96	14.959
18/12/2023	14,92	14.864
19/12/2023	14,82	14.608
20/12/2023	14,71	14.330

* Média do dia 20/12/2023 até 08:30.

Abunã - 15320002

Data	Cota (m)	Vazão (m ³ /s)
16/12/2023	15,14	12.822
17/12/2023	15,16	12.857
18/12/2023	15,09	12.715
19/12/2023	15,04	12.619
20/12/2023	15,03	12.601

* Média do dia 20/12/2023 até 08:30.

UHE Jirau

Data	Vazão Afluyente (m ³ /s)	Vazão Defluente (m ³ /s)	Nível (m)
15/12/2023	13.536	13.219	86,05
16/12/2023	13.521	13.177	86,20
17/12/2023	13.437	13.093	86,35
18/12/2023	12.915	12.571	86,50
19/12/2023	12.532	12.188	86,65

UHE Santo Antônio

Data	Vazão Afluyente (m ³ /s)	Vazão Defluente (m ³ /s)	Nível (m)
15/12/2023	13.473	13.473	70,50
16/12/2023	13.325	13.292	70,51
17/12/2023	13.288	13.288	70,51
18/12/2023	12.857	12.890	70,50
19/12/2023	12.165	12.165	70,50

Porto Velho - 15400000

Data	Cota (m)	Vazão (m ³ /s)
16/12/2023	7,47	12.460
17/12/2023	7,44	12.405
18/12/2023	7,31	12.106
19/12/2023	6,97	11.391
20/12/2023	6,92	11.272

* Média do dia 20/12/2023 até 08:15.

Rio Madeira



Porto Velho

Legenda:



Usina Hidrelétrica



Estação fluviométrica

Fonte de dados: ONS e [HidroWeb](#).

*Dados consistidos sujeitos a novas revisões.

VAZÃO NATURAL - UHE JIRAU

Saiba mais sobre os termos técnicos da operação dos reservatórios no [Glossário do Sistema de Acompanhamento de Reservatórios - SAR da ANA](#)

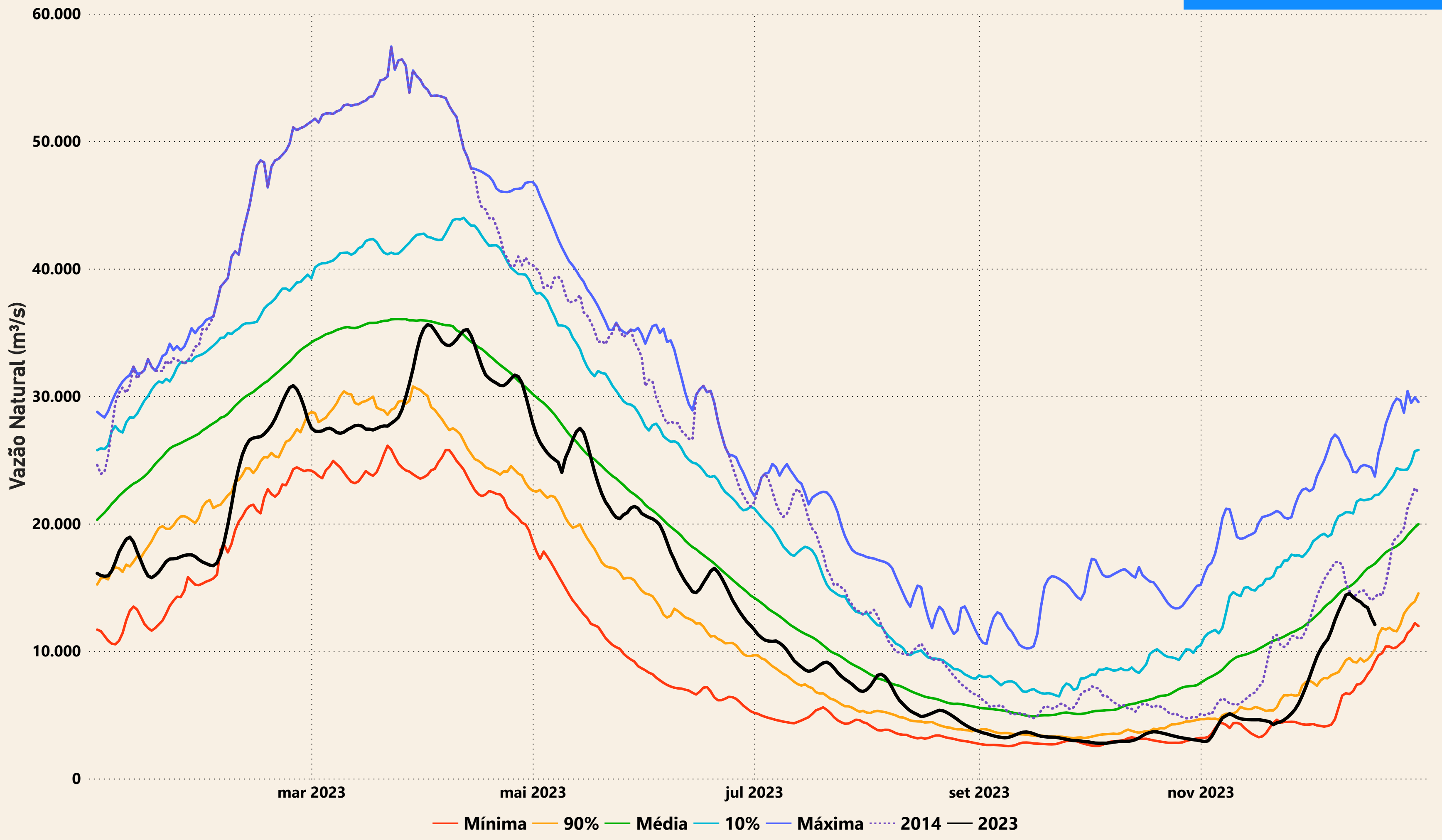

Evolução do nível nas UHE's do Rio Madeira

UHE Jirau

----- nível máximo operacional (90,00m) — nível observado (m) ----- nível mínimo operacional (82,39m)

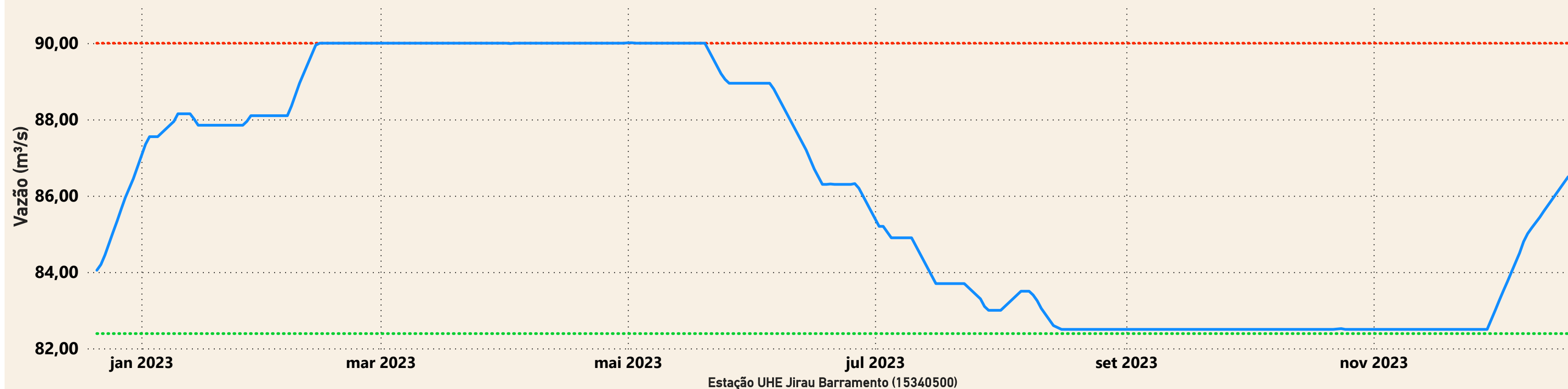

UHE Santo Antônio

----- nível mínimo operacional (70,50m) — nível observado (m) ----- nível máximo operacional (71,30m) ----- nível máximo maximum (72,00m)

