

# Acompanhamento da Bacia do Rio Madeira

Data do boletim

12/12/2023



Gostaríamos de saber qual a sua opinião quanto a esse boletim.

Assim, você nos ajuda a melhorar os nossos produtos.

Basta clicar [aqui](#) e responder a 2 perguntas.

Obrigado!

Localização da bacia do Rio Madeira:



**Humaitá - 15630000**

Data	Cota (m)	Vazão (m <sup>3</sup> /s)
08/12/2023	13,38	14.765
09/12/2023	13,49	15.391
10/12/2023	13,88	15.726
11/12/2023	14,56	13.944
12/12/2023	14,79	14.536

\* Média do dia 12/12/2023 até 08:30.

**Abunã - 15320002**

Data	Cota (m)	Vazão (m <sup>3</sup> /s)
08/12/2023	13,99	10.697
09/12/2023	14,78	12.130
10/12/2023	15,16	12.861
11/12/2023	15,13	12.800
12/12/2023	15,09	12.718

\* Média do dia 12/12/2023 até 08:30.

**UHE Jirau**

Data	Vazão Afluyente (m <sup>3</sup> /s)	Vazão Defluente (m <sup>3</sup> /s)	Nível (m)
07/12/2023	11.085	10.545	84,80
08/12/2023	11.230	10.849	85,01
09/12/2023	13.540	13.236	85,16
10/12/2023	14.963	14.679	85,30
11/12/2023	14.628	14.344	85,44

**UHE Santo Antônio**

Data	Vazão Afluyente (m <sup>3</sup> /s)	Vazão Defluente (m <sup>3</sup> /s)	Nível (m)
07/12/2023	10.772	10.772	70,50
08/12/2023	10.718	10.618	70,53
09/12/2023	12.909	12.942	70,52
10/12/2023	14.383	14.450	70,50
11/12/2023	14.409	14.409	70,50

**Porto Velho - 15400000**

Data	Cota (m)	Vazão (m <sup>3</sup> /s)
08/12/2023	6,12	9.754
09/12/2023	6,87	11.200
10/12/2023	7,69	12.957
11/12/2023	7,90	13.431
12/12/2023	7,85	13.311

\* Média do dia 12/12/2023 até 08:15.

Rio Madeira



Porto Velho

Legenda:



Usina Hidrelétrica



Estação fluviométrica

Fonte de dados: ONS e [HidroWeb](#).

\*Dados consistidos sujeitos a novas revisões.

## VAZÃO NATURAL - UHE JIRAU

Saiba mais sobre os termos técnicos da operação dos reservatórios no [Glossário do Sistema de Acompanhamento de Reservatórios - SAR da ANA](#)

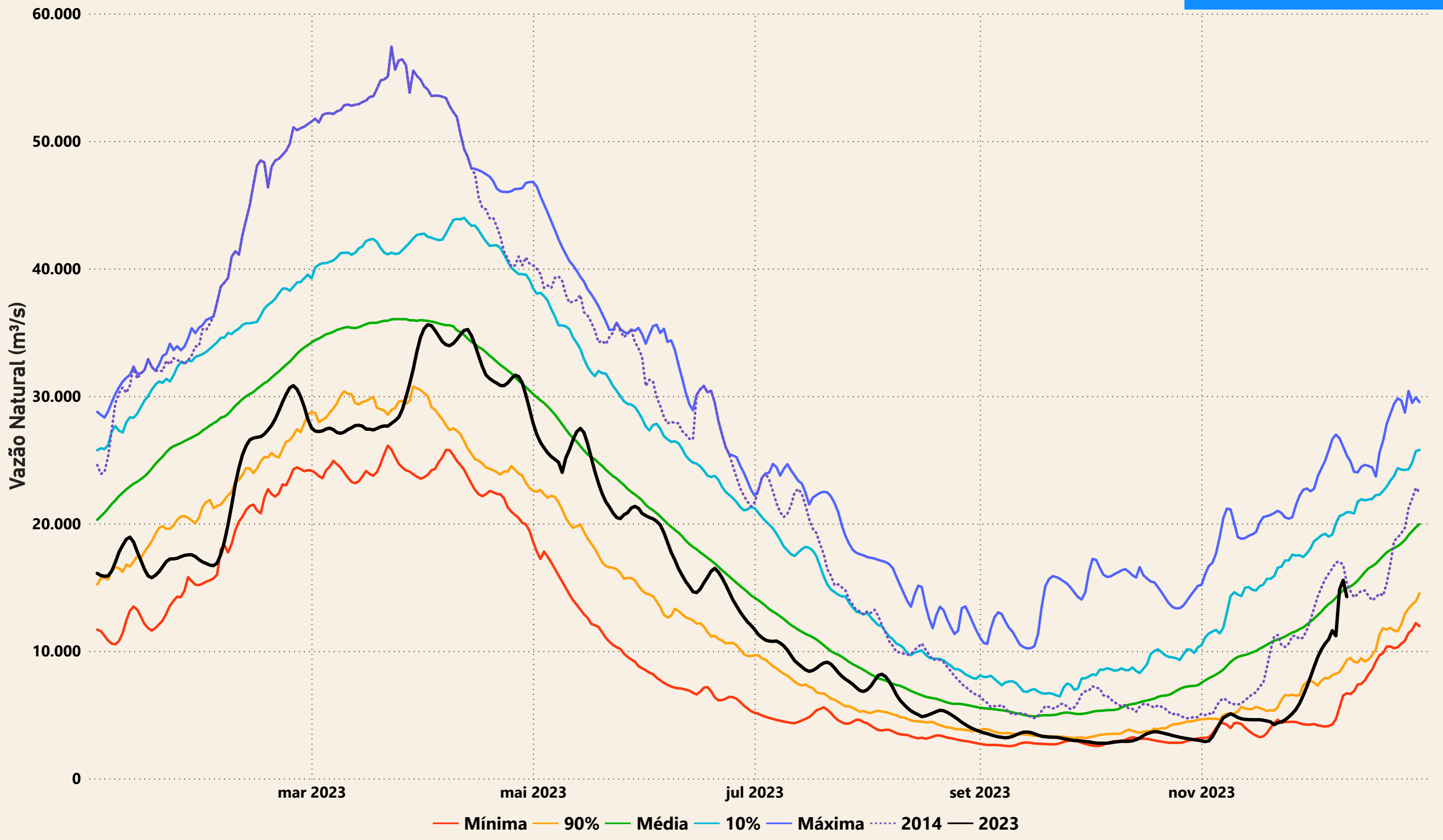

# Evolução do nível nas UHE's do Rio Madeira

## UHE Jirau

- - - nível máximo operacional (90,00m) 
 — nível observado (m) 
 - - - nível mínimo operacional (82,39m)

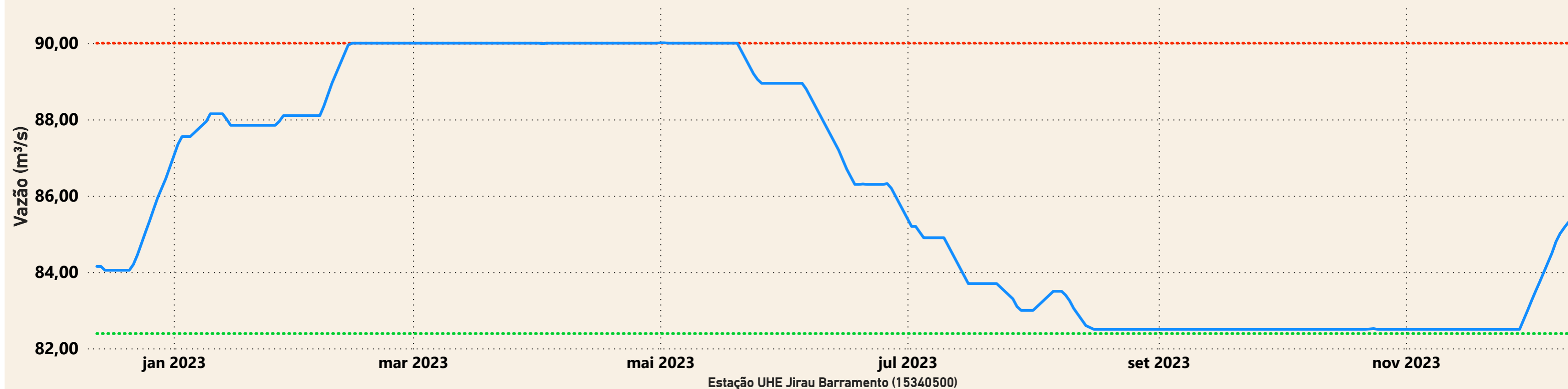

## UHE Santo Antônio

- - - nível mínimo operacional (70,50m) 
 — nível observado (m) 
 - - - nível máximo operacional (71,30m) 
 - - - nível máximo maximorum (72,00m)

