

# Acompanhamento da Bacia do Rio Madeira

Data do boletim

23/03/2023

Localização da bacia do Rio Madeira:



### Humaitá - 15630000

Data	Cota (m)	Vazão (m <sup>3</sup> /s)
19/03/2023	21,37	32.263
20/03/2023	21,48	32.578
21/03/2023	21,62	32.989
22/03/2023	21,80	33.506
23/03/2023	21,88	33.766

\* Média do dia 23/03/2023 até 10:30.

### Abunã - 15320002

Data	Cota (m)	Vazão (m <sup>3</sup> /s)
19/03/2023	20,13	26.352
20/03/2023	20,12	26.322
21/03/2023	20,20	26.689
22/03/2023	20,19	26.631
23/03/2023	20,14	26.393

\* Média do dia 23/03/2023 até 11:30.

### UHE Jirau

Data	Vazão Afluyente (m <sup>3</sup> /s)	Vazão Defluente (m <sup>3</sup> /s)	Nível (m)
18/03/2023	26.958	26.958	90,00
19/03/2023	27.578	27.578	90,00
20/03/2023	27.288	27.288	90,00
21/03/2023	28.025	28.025	90,00
22/03/2023	27.894	27.894	90,00

### UHE Santo Antônio

Data	Vazão Afluyente (m <sup>3</sup> /s)	Vazão Defluente (m <sup>3</sup> /s)	Nível (m)
18/03/2023	27.483	27.483	71,28
19/03/2023	27.819	27.786	71,29
20/03/2023	27.868	27.868	71,29
21/03/2023	28.192	28.225	71,28
22/03/2023	28.598	28.565	71,29

### Porto Velho - 15400000

Data	Cota (m)	Vazão (m <sup>3</sup> /s)
19/03/2023	13,52	29.596
20/03/2023	13,62	29.939
21/03/2023	13,83	30.672
22/03/2023	13,98	31.173
23/03/2023	13,91	30.941

\* Média do dia 23/03/2023 até 11:15.

Rio Madeira



Porto Velho

Legenda:



Usina Hidrelétrica



Estação fluviométrica

Fonte de dados: ONS e [HidroWeb](#).

\*Os dados utilizados para a confecção desse boletim são brutos e estão sujeitos a posterior consolidação.

## VAZÃO NATURAL - UHE JIRAU

Saiba mais sobre os termos técnicos da operação dos reservatórios no [Glossário do Sistema de Acompanhamento de Reservatórios - SAR da ANA](#)

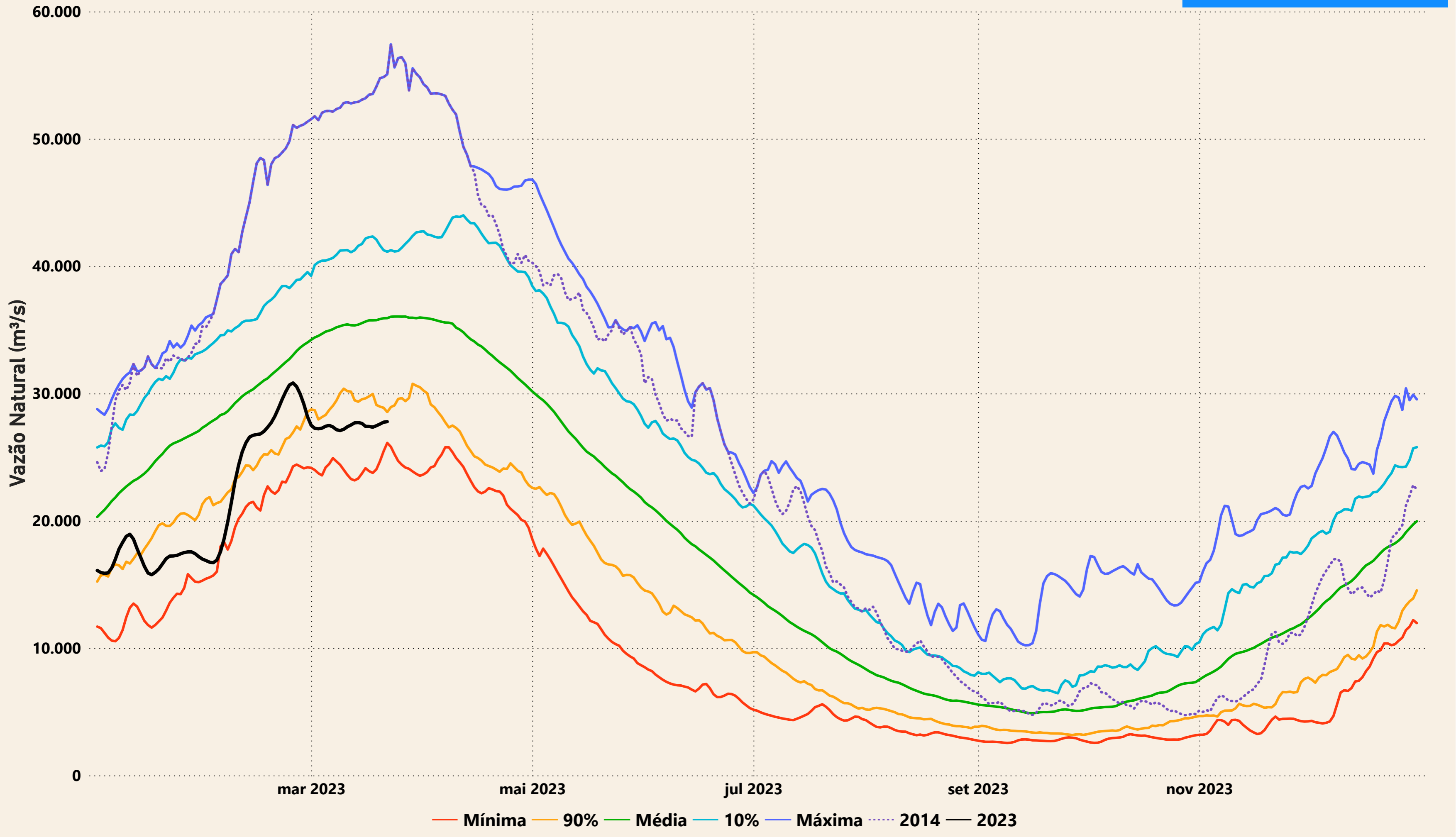

# Evolução do nível nas UHE's do Rio Madeira

## UHE Jirau

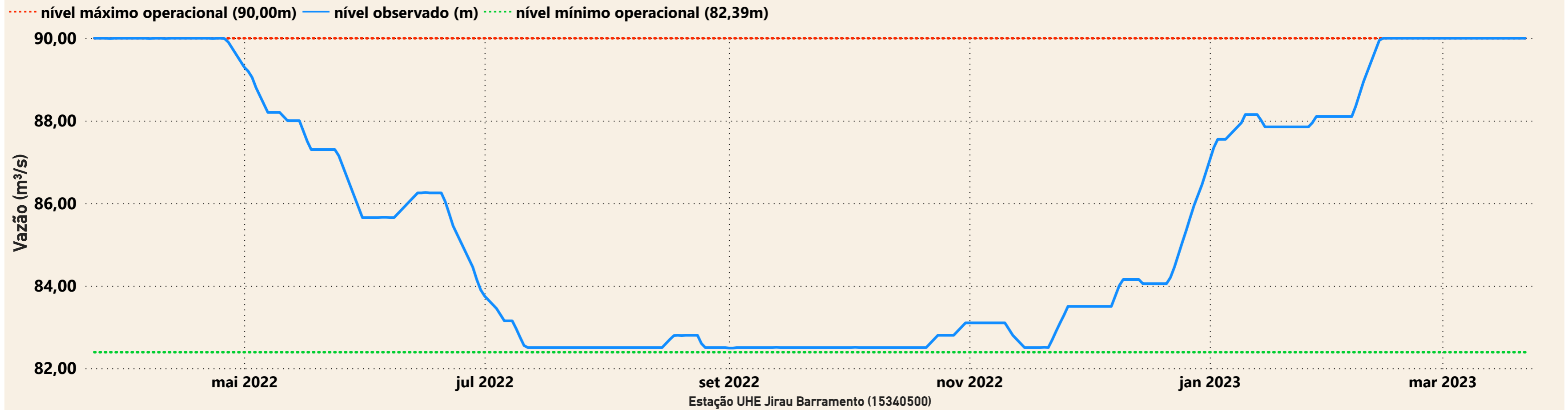

## UHE Santo Antônio

