

Acompanhamento da Bacia do Rio Madeira

Data do boletim
20/03/2023

Localização da bacia do Rio Madeira:



Humaitá - 15630000

Data	Cota (m)	Vazão (m ³ /s)
16/03/2023	21,15	31.625
17/03/2023	21,24	31.894
18/03/2023	21,30	32.057
19/03/2023	21,37	32.262
20/03/2023	21,45	32.484

* Média do dia 20/03/2023 até 13:30.

Abunã - 15320002

Data	Cota (m)	Vazão (m ³ /s)
16/03/2023	20,10	26.227
17/03/2023	20,03	25.902
18/03/2023	20,07	26.106
19/03/2023	20,13	26.351
20/03/2023	20,10	26.236

* Média do dia 20/03/2023 até 13:30.

UHE Jirau

Data	Vazão Afluyente (m ³ /s)	Vazão Defluente (m ³ /s)	Nível (m)
15/03/2023	27.586	27.586	90,00
16/03/2023	27.443	27.443	90,00
17/03/2023	27.233	27.233	90,00
18/03/2023	26.958	26.958	90,00
19/03/2023	27.578	27.578	90,00

UHE Santo Antônio

Data	Vazão Afluyente (m ³ /s)	Vazão Defluente (m ³ /s)	Nível (m)
15/03/2023	27.813	27.846	71,28
16/03/2023	27.854	27.821	71,29
17/03/2023	27.553	27.586	71,28
18/03/2023	27.483	27.483	71,28
19/03/2023	27.819	27.786	71,29

Porto Velho - 15400000

Data	Cota (m)	Vazão (m ³ /s)
16/03/2023	13,48	29.457
17/03/2023	13,42	29.265
18/03/2023	13,42	29.282
19/03/2023	13,52	29.595
20/03/2023	13,61	29.914

* Média do dia 20/03/2023 até 13:15.

Rio Madeira



Porto Velho

Legenda:



Usina Hidrelétrica



Estação fluviométrica

Fonte de dados: ONS e [HidroWeb](#).

*Os dados utilizados para a confecção desse boletim são brutos e estão sujeitos a posterior consolidação.

VAZÃO NATURAL - UHE JIRAU

Saiba mais sobre os termos técnicos da operação dos reservatórios no [Glossário do Sistema de Acompanhamento de Reservatórios - SAR da ANA](#)

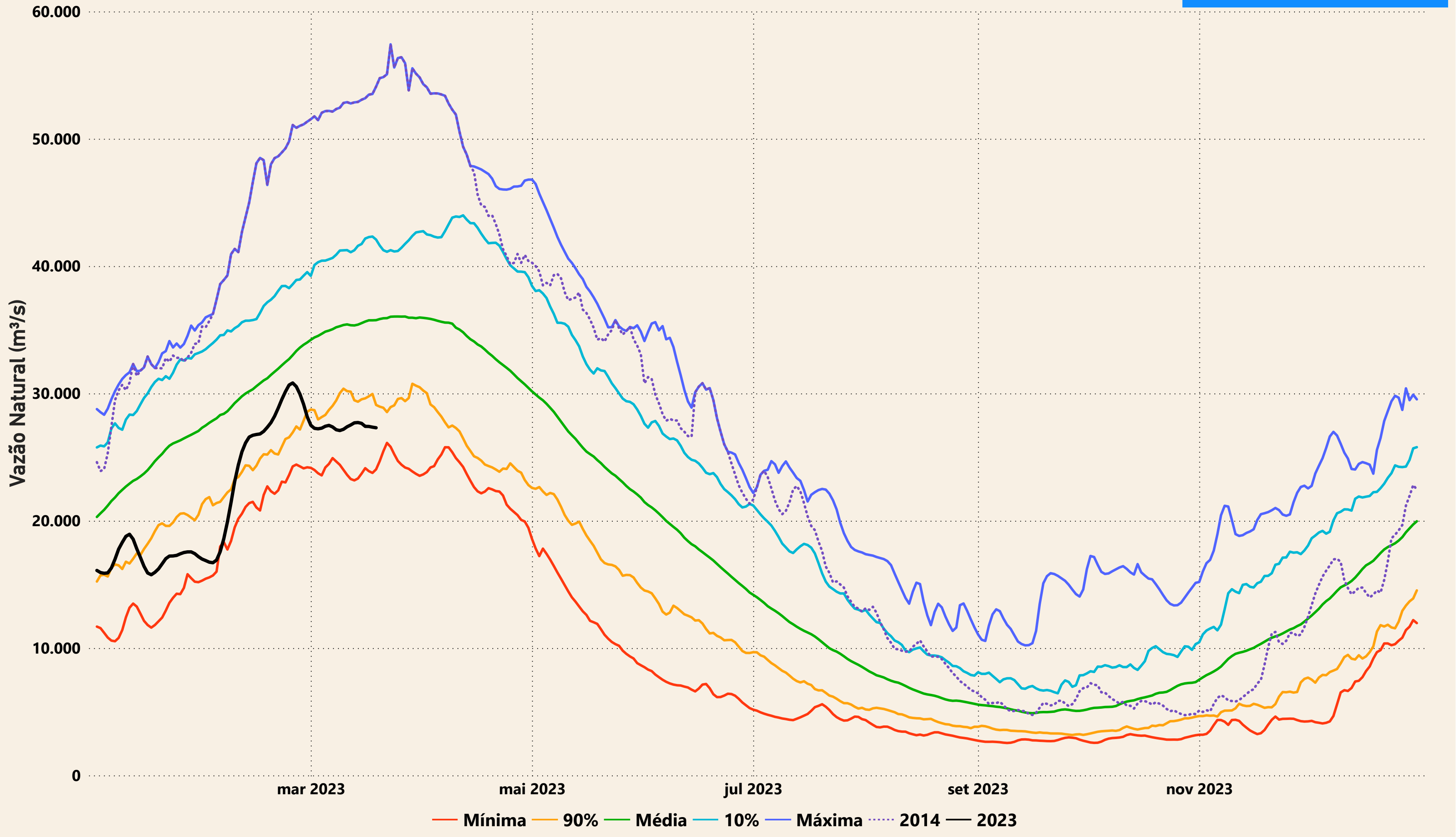

Evolução do nível nas UHE's do Rio Madeira

