

# Acompanhamento da Bacia do Rio Madeira

Data do boletim

17/03/2023

Localização da bacia do Rio Madeira:



### Humaitá - 15630000

Data	Cota (m)	Vazão (m <sup>3</sup> /s)
13/03/2023	20,89	30.891
14/03/2023	20,97	31.120
15/03/2023	21,04	31.304
16/03/2023	21,15	31.623
17/03/2023	21,23	31.857

\* Média do dia 17/03/2023 até 10:30.

### Abunã - 15320002

Data	Cota (m)	Vazão (m <sup>3</sup> /s)
13/03/2023	20,20	26.669
14/03/2023	20,21	26.709
15/03/2023	20,18	26.587
16/03/2023	20,10	26.229
17/03/2023	20,04	25.938

\* Média do dia 17/03/2023 até 10:30.

### UHE Jirau

Data	Vazão Afluyente (m <sup>3</sup> /s)	Vazão Defluente (m <sup>3</sup> /s)	Nível (m)
12/03/2023	27.561	27.561	90,00
13/03/2023	28.137	28.137	90,00
14/03/2023	27.612	27.612	90,00
15/03/2023	27.586	27.586	90,00
16/03/2023	27.443	27.443	90,00

### UHE Santo Antônio

Data	Vazão Afluyente (m <sup>3</sup> /s)	Vazão Defluente (m <sup>3</sup> /s)	Nível (m)
12/03/2023	28.024	28.057	71,28
13/03/2023	27.819	27.819	71,28
14/03/2023	27.870	27.837	71,29
15/03/2023	27.813	27.846	71,28
16/03/2023	27.854	27.821	71,29

### Porto Velho - 15400000

Data	Cota (m)	Vazão (m <sup>3</sup> /s)
13/03/2023	13,16	28.402
14/03/2023	13,30	28.851
15/03/2023	13,39	29.179
16/03/2023	13,48	29.455
17/03/2023	13,40	29.184

\* Média do dia 17/03/2023 até 10:15.

Rio Madeira



Porto Velho

Legenda:



Usina Hidrelétrica



Estação fluviométrica

Fonte de dados: ONS e [HidroWeb](#).

\*Os dados utilizados para a confecção desse boletim são brutos e estão sujeitos a posterior consolidação.

## VAZÃO NATURAL - UHE JIRAU

Saiba mais sobre os termos técnicos da operação dos reservatórios no [Glossário do Sistema de Acompanhamento de Reservatórios - SAR da ANA](#)

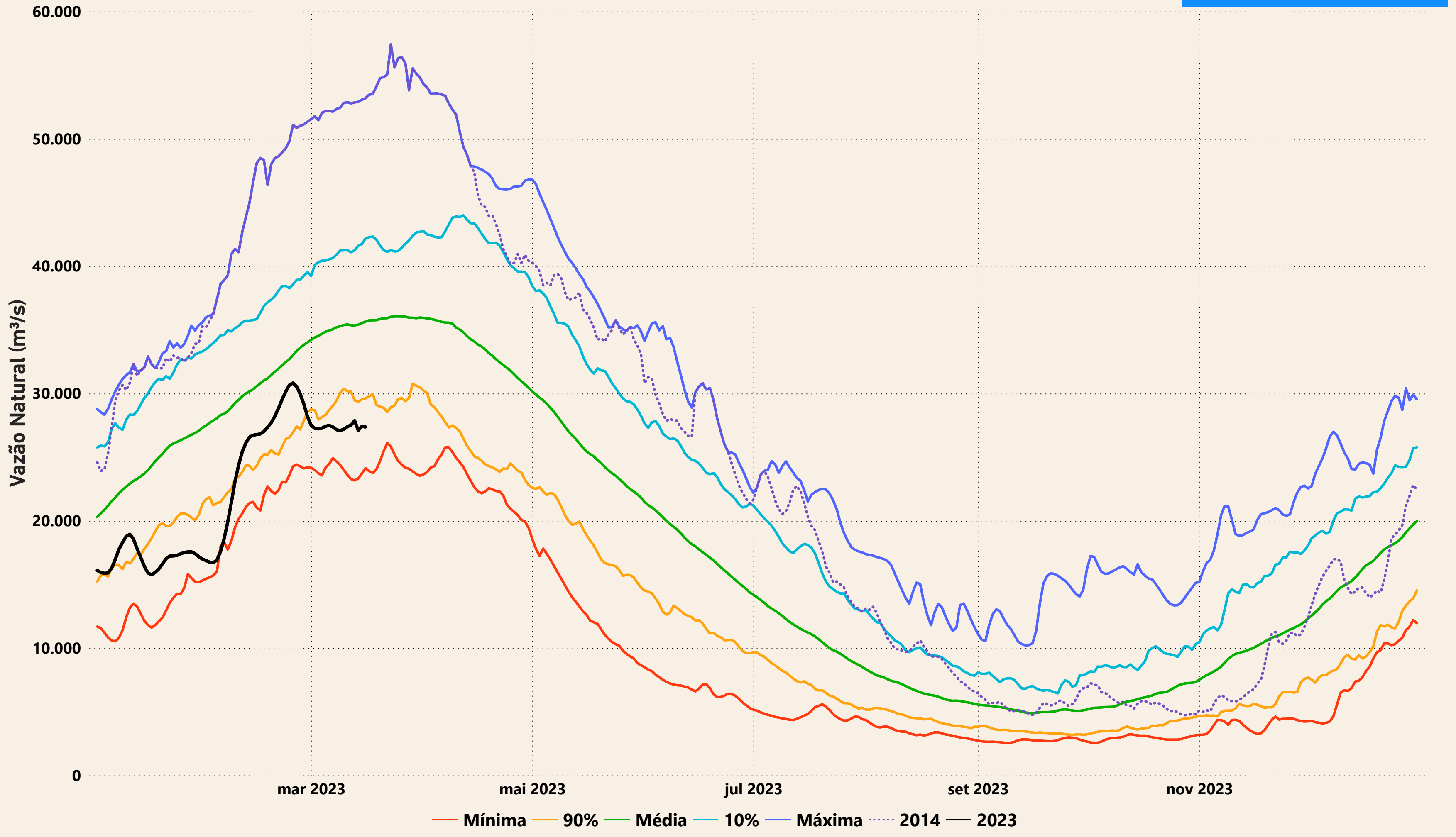

# Evolução do nível nas UHE's do Rio Madeira

