

Acompanhamento da Bacia do Rio Madeira

Data do boletim

16/03/2023

Localização da bacia do Rio Madeira:



Humaitá - 15630000

Data	Cota (m)	Vazão (m³/s)
12/03/2023	20,82	30.687
13/03/2023	20,89	30.889
14/03/2023	20,97	31.120
15/03/2023	21,04	31.304
16/03/2023	21,09	31.462

* Média do dia 16/03/2023 até 10:30.

Abunã - 15320002

Data	Cota (m)	Vazão (m³/s)
12/03/2023	20,16	26.493
13/03/2023	20,20	26.668
14/03/2023	20,21	26.709
15/03/2023	20,18	26.587
16/03/2023	20,13	26.345

* Média do dia 16/03/2023 até 11:30.

UHE Jirau

Data	Vazão Afluente (m³/s)	Vazão Defluente (m³/s)	Nível (m)
11/03/2023	27.321	27.321	90,00
12/03/2023	27.561	27.561	90,00
13/03/2023	28.137	28.137	90,00
14/03/2023	27.612	27.612	90,00
15/03/2023	27.586	27.586	90,00

UHE Santo Antônio

Data	Vazão Afluente (m³/s)	Vazão Defluente (m³/s)	Nível (m)
11/03/2023	27.957	27.924	71,29
12/03/2023	28.024	28.057	71,28
13/03/2023	27.819	27.819	71,28
14/03/2023	27.870	27.837	71,29
15/03/2023	27.813	27.846	71,28

Porto Velho - 15400000

Data	Cota (m)	Vazão (m³/s)
12/03/2023	13,18	28.474
13/03/2023	13,16	28.408
14/03/2023	13,30	28.851
15/03/2023	13,39	29.179
16/03/2023	13,46	29.400

* Média do dia 16/03/2023 até 11:15.

Rio Madeira



Porto Velho

Legenda:



Usina Hidrelétrica



Estação fluviométrica

Fonte de dados: ONS e [HidroWeb](#).

*Os dados utilizados para a confecção desse boletim são brutos e estão sujeitos a posterior consolidação.

VAZÃO NATURAL - UHE JIRAU

Saiba mais sobre os termos técnicos da operação dos reservatórios no [Glossário do Sistema de Acompanhamento de Reservatórios - SAR da ANA](#)

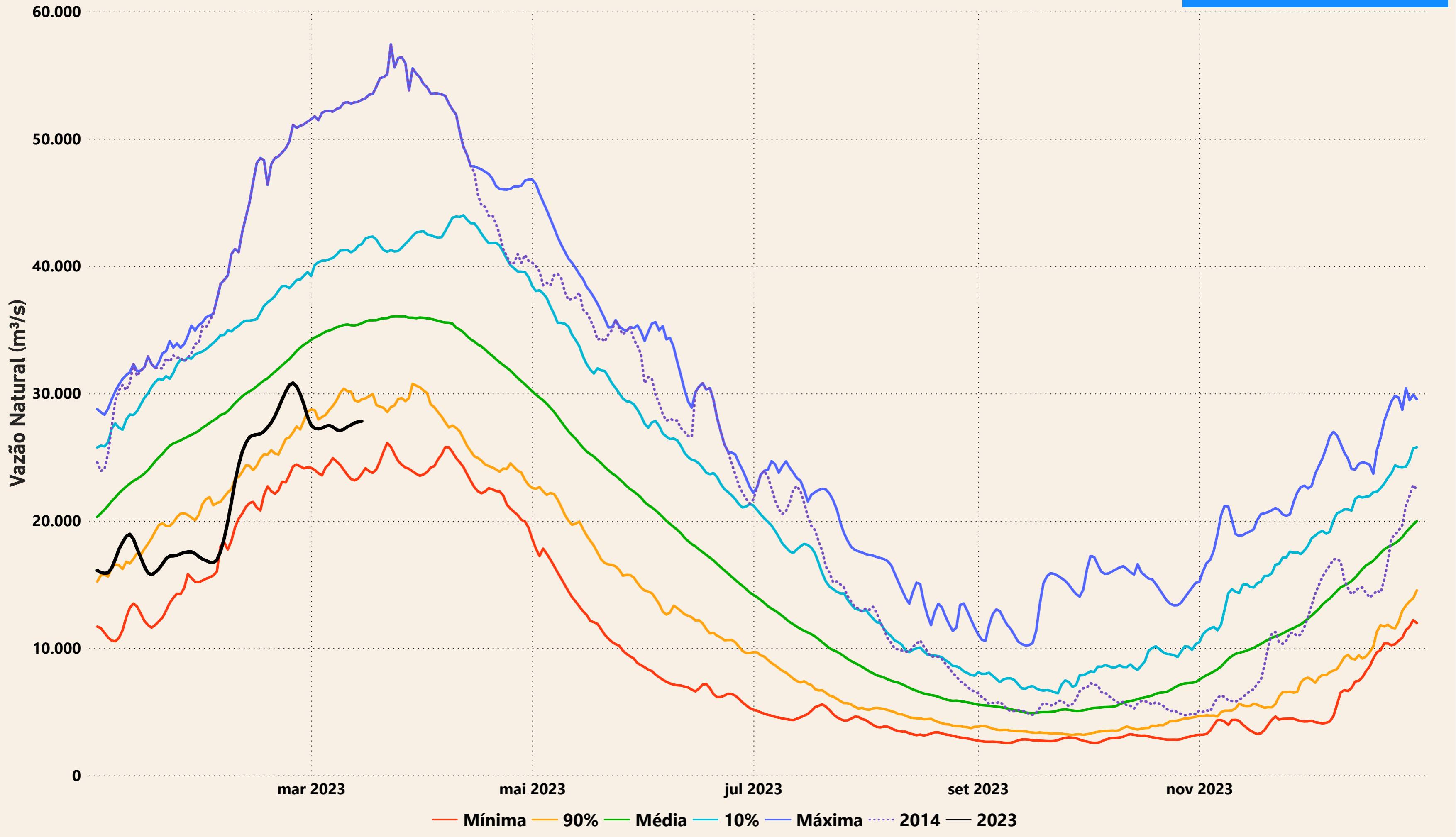

Evolução do nível nas UHE's do Rio Madeira

