

# Acompanhamento da Bacia do Rio Madeira

Data do boletim

15/03/2023

Localização da bacia do Rio Madeira:



## Humaitá - 15630000

Data	Cota (m)	Vazão (m <sup>3</sup> /s)
11/03/2023	20,77	30.539
12/03/2023	20,82	30.686
13/03/2023	20,89	30.889
14/03/2023	20,97	31.120
15/03/2023	21,02	31.270

\* Média do dia 15/03/2023 até 10:30.

## Abunã - 15320002

Data	Cota (m)	Vazão (m <sup>3</sup> /s)
11/03/2023	20,11	26.264
12/03/2023	20,16	26.492
13/03/2023	20,20	26.668
14/03/2023	20,21	26.709
15/03/2023	20,19	26.651

\* Média do dia 15/03/2023 até 10:30.

## UHE Jirau

Data	Vazão Afluyente (m <sup>3</sup> /s)	Vazão Defluente (m <sup>3</sup> /s)	Nível (m)
10/03/2023	26.745	26.745	90,00
11/03/2023	27.321	27.321	90,00
12/03/2023	27.561	27.561	90,00
13/03/2023	28.137	28.137	90,00
14/03/2023	27.612	27.612	90,00

## UHE Santo Antônio

Data	Vazão Afluyente (m <sup>3</sup> /s)	Vazão Defluente (m <sup>3</sup> /s)	Nível (m)
10/03/2023	27.138	27.138	71,28
11/03/2023	27.957	27.924	71,29
12/03/2023	28.024	28.057	71,28
13/03/2023	27.819	27.819	71,28
14/03/2023	27.870	27.837	71,29

## Porto Velho - 15400000

Data	Cota (m)	Vazão (m <sup>3</sup> /s)
11/03/2023	13,10	28.212
12/03/2023	13,18	28.471
13/03/2023	13,16	28.408
14/03/2023	13,30	28.851
15/03/2023	13,32	28.936

\* Média do dia 15/03/2023 até 10:15.

Rio Madeira



Porto Velho

Legenda:



Usina Hidrelétrica



Estação fluviométrica

Fonte de dados: ONS e [HidroWeb](#).

\*Os dados utilizados para a confecção desse boletim são brutos e estão sujeitos a posterior consolidação.

## VAZÃO NATURAL - UHE JIRAU

Saiba mais sobre os termos técnicos da operação dos reservatórios no [Glossário do Sistema de Acompanhamento de Reservatórios - SAR da ANA](#)

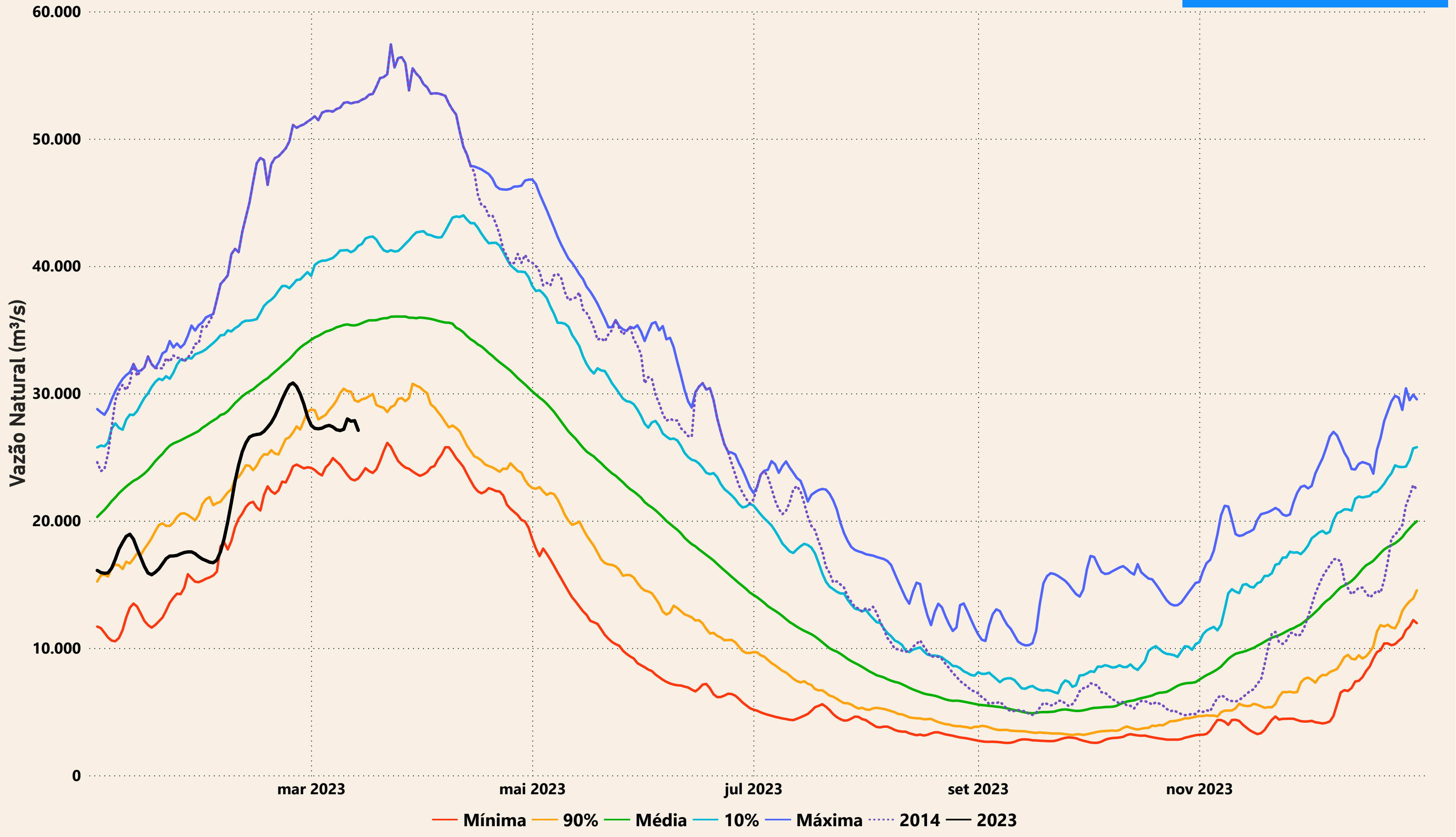

# Evolução do nível nas UHE's do Rio Madeira

