

Acompanhamento da Bacia do Rio Madeira

Data do boletim

13/03/2023

Localização da bacia do Rio Madeira:



Humaitá - 15630000

Data	Cota (m)	Vazão (m³/s)
09/03/2023	20,81	30.664
10/03/2023	20,78	30.564
11/03/2023	20,77	30.538
12/03/2023	20,82	30.686
13/03/2023	20,86	30.813

* Média do dia 13/03/2023 até 10:30.

Abunã - 15320002

Data	Cota (m)	Vazão (m³/s)
09/03/2023	19,99	25.727
10/03/2023	20,01	25.833
11/03/2023	20,11	26.262
12/03/2023	20,16	26.492
13/03/2023	20,18	26.589

* Média do dia 13/03/2023 até 10:30.

UHE Jirau

Data	Vazão Afluente (m³/s)	Vazão Defluente (m³/s)	Nível (m)
08/03/2023	27.144	27.144	90,00
09/03/2023	26.905	26.905	90,00
10/03/2023	26.745	26.745	90,00
11/03/2023	27.321	27.321	90,00
12/03/2023	27.561	27.561	90,00

UHE Santo Antônio

Data	Vazão Afluente (m³/s)	Vazão Defluente (m³/s)	Nível (m)
08/03/2023	27.232	27.232	71,28
09/03/2023	26.891	26.891	71,28
10/03/2023	27.138	27.138	71,28
11/03/2023	27.957	27.924	71,29
12/03/2023	28.024	28.057	71,28

Porto Velho - 15400000

Data	Cota (m)	Vazão (m³/s)
09/03/2023	13,05	28.036
10/03/2023	13,03	27.956
11/03/2023	13,10	28.209
12/03/2023	13,18	28.471
13/03/2023	13,07	28.104

* Média do dia 13/03/2023 até 10:15.

Rio Madeira



Porto Velho

Legenda:



Usina Hidrelétrica



Estação fluviométrica

Fonte de dados: ONS e [HidroWeb](#).

*Os dados utilizados para a confecção desse boletim são brutos e estão sujeitos a posterior consolidação.

VAZÃO NATURAL - UHE JIRAU

Saiba mais sobre os termos técnicos da operação dos reservatórios no [Glossário do Sistema de Acompanhamento de Reservatórios - SAR da ANA](#)

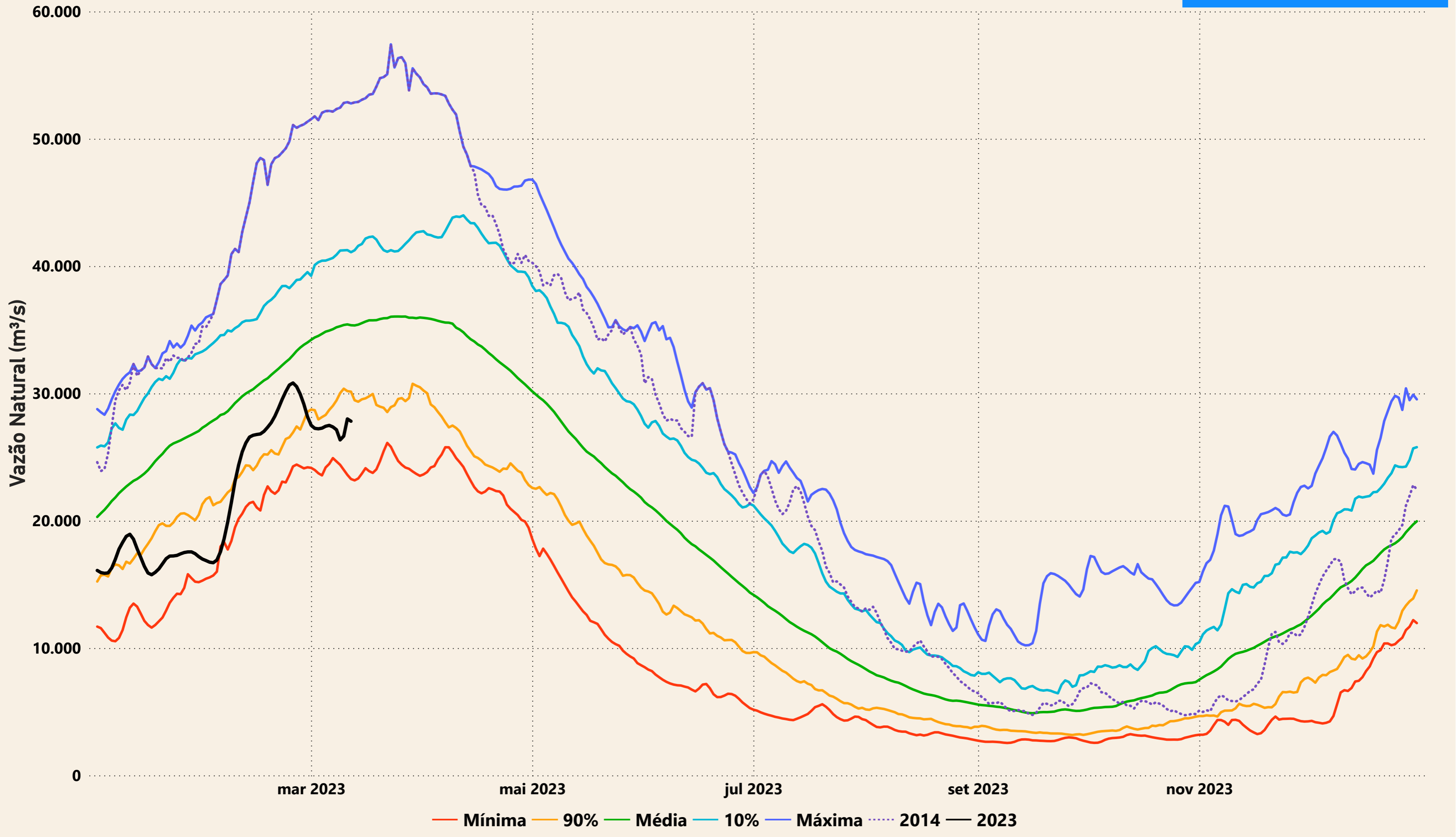

Evolução do nível nas UHE's do Rio Madeira

