

# Acompanhamento da Bacia do Rio Madeira

Data do boletim

10/03/2023

Localização da bacia do Rio Madeira:



### Humaitá - 15630000

Data	Cota (m)	Vazão (m <sup>3</sup> /s)
06/03/2023	20,82	30.704
07/03/2023	20,88	30.855
08/03/2023	20,85	30.787
09/03/2023	20,81	30.665
10/03/2023	20,78	30.571

\* Média do dia 10/03/2023 até 16:30.

### Abunã - 15320002

Data	Cota (m)	Vazão (m <sup>3</sup> /s)
06/03/2023	20,11	26.261
07/03/2023	20,07	26.107
08/03/2023	20,05	26.003
09/03/2023	19,99	25.728
10/03/2023	19,99	25.746

\* Média do dia 10/03/2023 até 16:30.

### UHE Jirau

Data	Vazão Afluyente (m <sup>3</sup> /s)	Vazão Defluente (m <sup>3</sup> /s)	Nível (m)
05/03/2023	27.845	27.845	90,00
06/03/2023	27.641	27.641	90,00
07/03/2023	27.068	27.068	90,00
08/03/2023	27.144	27.144	90,00
09/03/2023	26.905	26.905	90,00

### UHE Santo Antônio

Data	Vazão Afluyente (m <sup>3</sup> /s)	Vazão Defluente (m <sup>3</sup> /s)	Nível (m)
05/03/2023	27.887	27.887	71,28
06/03/2023	28.023	28.023	71,28
07/03/2023	27.620	27.620	71,28
08/03/2023	27.232	27.232	71,28
09/03/2023	26.891	26.891	71,28

### Porto Velho - 15400000

Data	Cota (m)	Vazão (m <sup>3</sup> /s)
06/03/2023	13,32	28.939
07/03/2023	13,21	28.564
08/03/2023	13,12	28.282
09/03/2023	13,05	28.040
10/03/2023	13,04	28.004

\* Média do dia 10/03/2023 até 16:15.

Rio Madeira



Porto Velho

Legenda:



Usina Hidrelétrica



Estação fluviométrica

Fonte de dados: ONS e [HidroWeb](#).

\*Os dados utilizados para a confecção desse boletim são brutos e estão sujeitos a posterior consolidação.

## VAZÃO NATURAL - UHE JIRAU

Saiba mais sobre os termos técnicos da operação dos reservatórios no [Glossário do Sistema de Acompanhamento de Reservatórios - SAR da ANA](#)

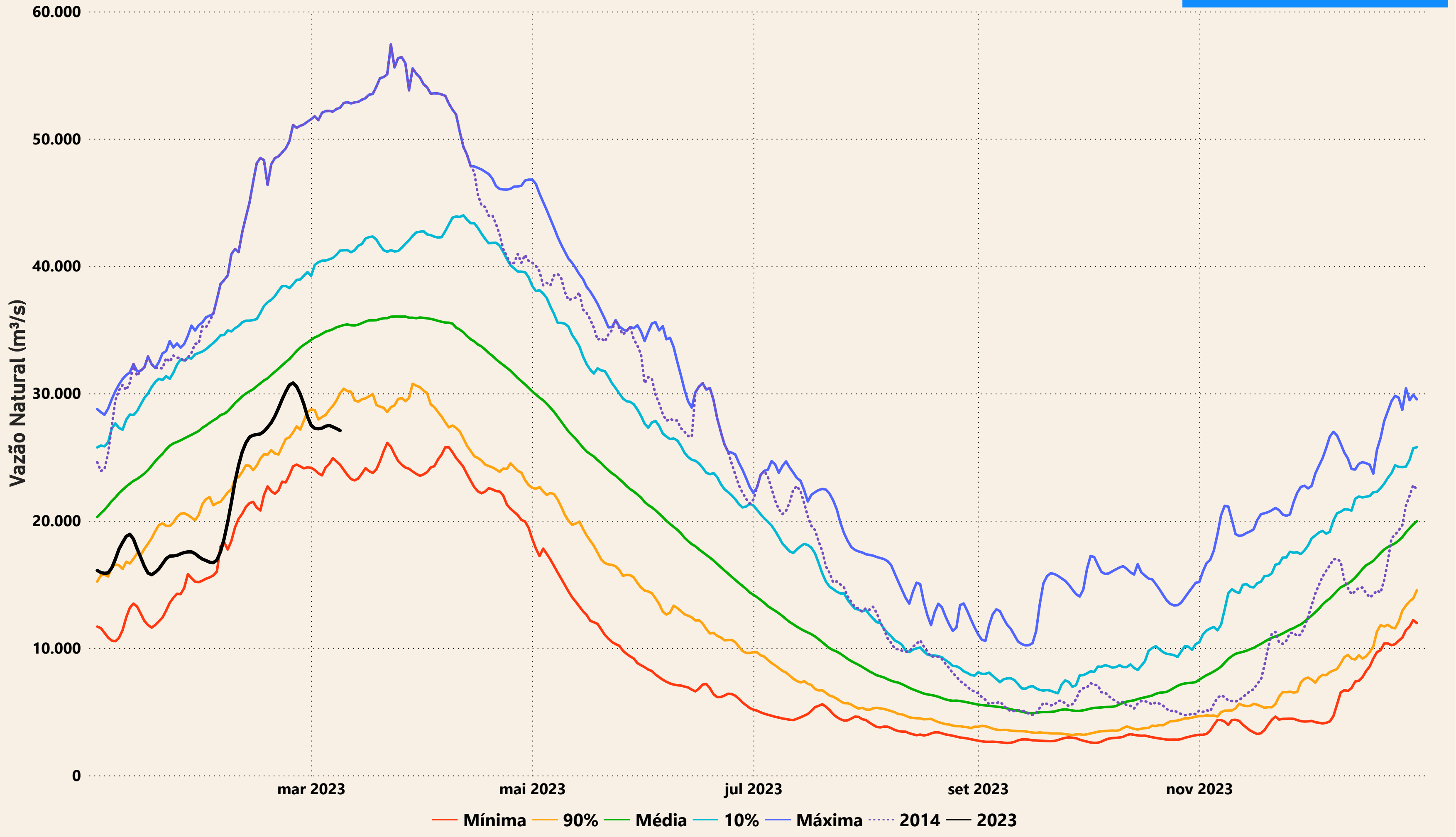

# Evolução do nível nas UHE's do Rio Madeira

