

Acompanhamento da Bacia do Rio Madeira

Data do boletim

09/03/2023

Localização da bacia do Rio Madeira:



Humaitá - 15630000

Data	Cota (m)	Vazão (m ³ /s)
05/03/2023	20,77	30.540
06/03/2023	20,82	30.703
07/03/2023	20,88	30.855
08/03/2023	20,85	30.787
09/03/2023	20,82	30.703

* Média do dia 09/03/2023 até 12:30.

Abunã - 15320002

Data	Cota (m)	Vazão (m ³ /s)
05/03/2023	20,19	26.628
06/03/2023	20,11	26.263
07/03/2023	20,07	26.107
08/03/2023	20,05	26.003
09/03/2023	20,00	25.798

* Média do dia 09/03/2023 até 12:30.

UHE Jirau

Data	Vazão Afluente (m ³ /s)	Vazão Defluente (m ³ /s)	Nível (m)
04/03/2023	27.521	27.521	90,00
05/03/2023	27.845	27.845	90,00
06/03/2023	27.641	27.641	90,00
07/03/2023	27.068	27.068	90,00
08/03/2023	27.144	27.144	90,00

UHE Santo Antônio

Data	Vazão Afluente (m ³ /s)	Vazão Defluente (m ³ /s)	Nível (m)
04/03/2023	27.278	27.311	71,28
05/03/2023	27.887	27.887	71,28
06/03/2023	28.023	28.023	71,28
07/03/2023	27.620	27.620	71,28
08/03/2023	27.232	27.232	71,28

Porto Velho - 15400000

Data	Cota (m)	Vazão (m ³ /s)
05/03/2023	13,22	28.615
06/03/2023	13,32	28.938
07/03/2023	13,21	28.564
08/03/2023	13,12	28.282
09/03/2023	13,07	28.095

* Média do dia 09/03/2023 até 12:15.

Rio Madeira



Porto Velho

Legenda:



Usina Hidrelétrica



Estação fluviométrica

Fonte de dados: ONS e [HidroWeb](#).

*Os dados utilizados para a confecção desse boletim são brutos e estão sujeitos a posterior consolidação.

VAZÃO NATURAL - UHE JIRAU

Saiba mais sobre os termos técnicos da operação dos reservatórios no [Glossário do Sistema de Acompanhamento de Reservatórios - SAR da ANA](#)

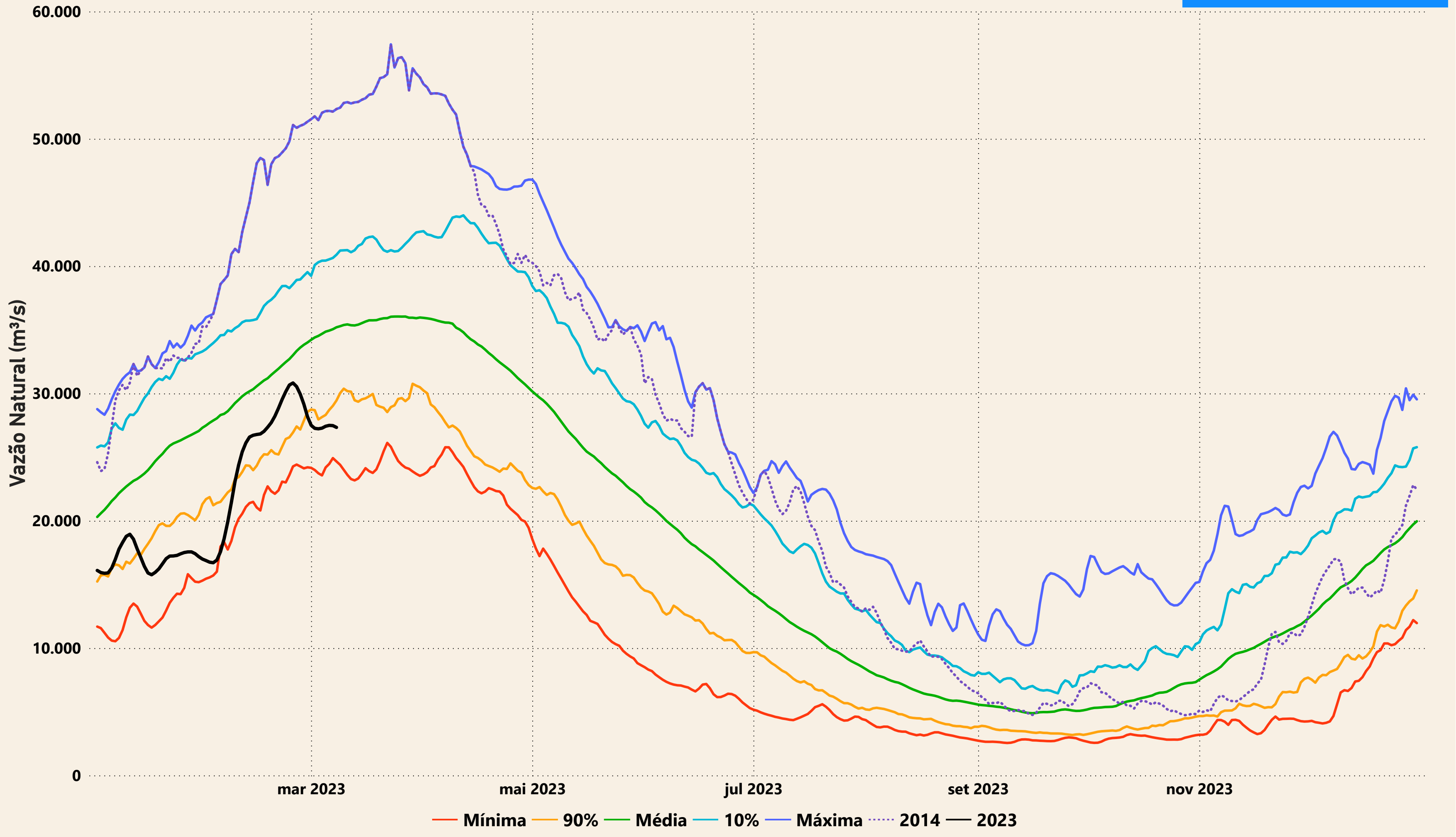

Evolução do nível nas UHE's do Rio Madeira

