

# Acompanhamento da Bacia do Rio Madeira

Data do boletim

08/03/2023

Localização da bacia do Rio Madeira:



### Humaitá - 15630000

Data	Cota (m)	Vazão (m³/s)
04/03/2023	20,74	30.465
05/03/2023	20,77	30.539
06/03/2023	20,82	30.703
07/03/2023	20,88	30.855
08/03/2023	20,86	30.816

\* Média do dia 08/03/2023 até 11:30.

### Abunã - 15320002

Data	Cota (m)	Vazão (m³/s)
04/03/2023	20,17	26.525
05/03/2023	20,19	26.628
06/03/2023	20,11	26.263
07/03/2023	20,07	26.107
08/03/2023	20,07	26.072

\* Média do dia 08/03/2023 até 11:30.

### UHE Jirau

Data	Vazão Afluyente (m³/s)	Vazão Defluente (m³/s)	Nível (m)
03/03/2023	26.797	26.797	90,00
04/03/2023	27.521	27.521	90,00
05/03/2023	27.845	27.845	90,00
06/03/2023	27.641	27.641	90,00
07/03/2023	27.068	27.068	90,00

### UHE Santo Antônio

Data	Vazão Afluyente (m³/s)	Vazão Defluente (m³/s)	Nível (m)
03/03/2023	26.946	26.946	71,29
04/03/2023	27.278	27.311	71,28
05/03/2023	27.887	27.887	71,28
06/03/2023	28.023	28.023	71,28
07/03/2023	27.620	27.620	71,28

### Porto Velho - 15400000

Data	Cota (m)	Vazão (m³/s)
04/03/2023	13,05	28.033
05/03/2023	13,22	28.613
06/03/2023	13,32	28.938
07/03/2023	13,21	28.564
08/03/2023	13,13	28.284

\* Média do dia 08/03/2023 até 11:15.

Rio Madeira



Porto Velho

Legenda:



Usina Hidrelétrica



Estação fluviométrica

Fonte de dados: ONS e [HidroWeb](#).

\*Os dados utilizados para a confecção desse boletim são brutos e estão sujeitos a posterior consolidação.

## VAZÃO NATURAL - UHE JIRAU

Saiba mais sobre os termos técnicos da operação dos reservatórios no [Glossário do Sistema de Acompanhamento de Reservatórios - SAR da ANA](#)

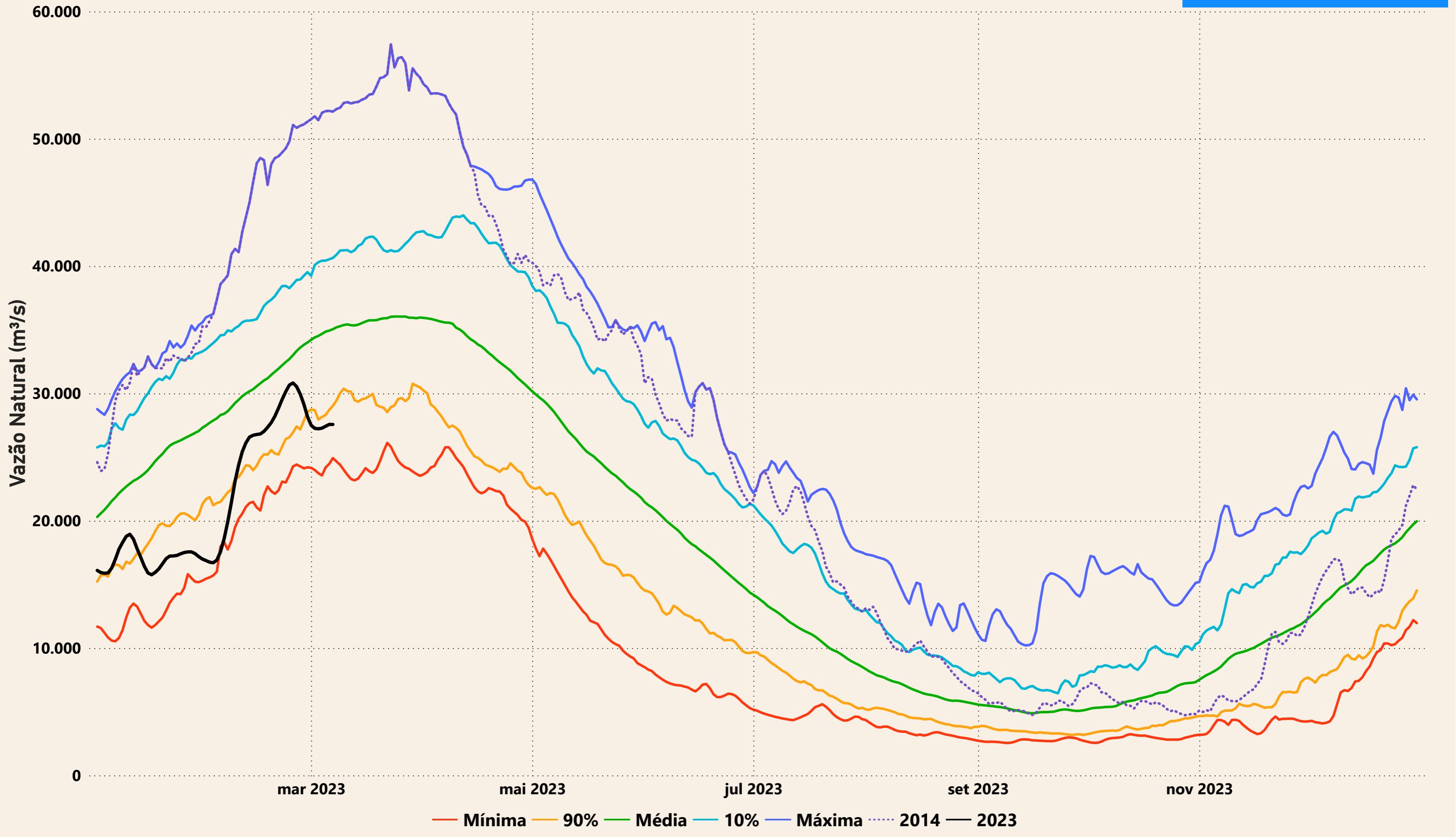

# Evolução do nível nas UHE's do Rio Madeira

