

Acompanhamento da Bacia do Rio Madeira

Data do boletim

07/03/2023

Localização da bacia do Rio Madeira:



Humaitá - 15630000

Data	Cota (m)	Vazão (m ³ /s)
03/03/2023	20,82	30.691
04/03/2023	20,74	30.466
05/03/2023	20,77	30.539
06/03/2023	20,82	30.703
07/03/2023	20,88	30.860

* Média do dia 07/03/2023 até 09:30.

Abunã - 15320002

Data	Cota (m)	Vazão (m ³ /s)
03/03/2023	20,04	25.960
04/03/2023	20,17	26.522
05/03/2023	20,19	26.628
06/03/2023	20,11	26.263
07/03/2023	20,07	26.098

* Média do dia 07/03/2023 até 10:30.

UHE Jirau

Data	Vazão Afluyente (m ³ /s)	Vazão Defluente (m ³ /s)	Nível (m)
02/03/2023	26.324	26.324	90,00
03/03/2023	26.797	26.797	90,00
04/03/2023	27.521	27.521	90,00
05/03/2023	27.845	27.845	90,00
06/03/2023	27.641	27.641	90,00

UHE Santo Antônio

Data	Vazão Afluyente (m ³ /s)	Vazão Defluente (m ³ /s)	Nível (m)
02/03/2023	26.885	26.852	71,29
03/03/2023	26.946	26.946	71,29
04/03/2023	27.278	27.311	71,28
05/03/2023	27.887	27.887	71,28
06/03/2023	28.023	28.023	71,28

Porto Velho - 15400000

Data	Cota (m)	Vazão (m ³ /s)
03/03/2023	12,98	27.790
04/03/2023	13,05	28.029
05/03/2023	13,22	28.613
06/03/2023	13,32	28.938
07/03/2023	13,18	28.478

* Média do dia 07/03/2023 até 10:15.

Rio Madeira



Porto Velho

Legenda:



Usina Hidrelétrica



Estação fluviométrica

Fonte de dados: ONS e [HidroWeb](#).

*Os dados utilizados para a confecção desse boletim são brutos e estão sujeitos a posterior consolidação.

VAZÃO NATURAL - UHE JIRAU

Saiba mais sobre os termos técnicos da operação dos reservatórios no [Glossário do Sistema de Acompanhamento de Reservatórios - SAR da ANA](#)

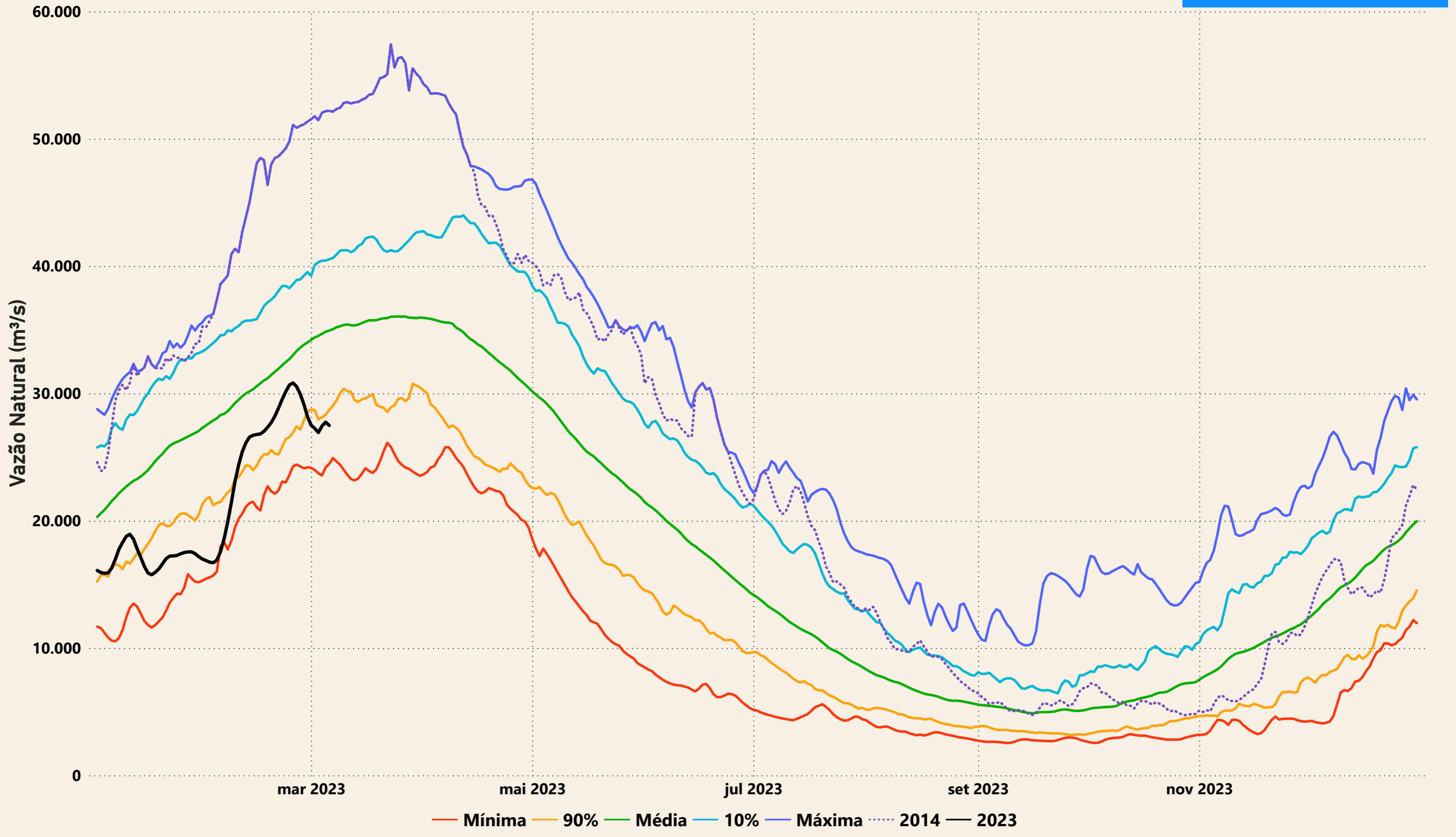

Evolução do nível nas UHE's do Rio Madeira

