

Acompanhamento da Bacia do Rio Madeira

Data do boletim

03/03/2023

Localização da bacia do Rio Madeira:



Humaitá - 15630000

Data	Cota (m)	Vazão (m ³ /s)
27/02/2023	21,20	31.771
28/02/2023	21,12	31.553
01/03/2023	21,02	31.273
02/03/2023	20,92	30.986
03/03/2023	20,85	30.766

* Média do dia 03/03/2023 até 11:30.

Abunã - 15320002

Data	Cota (m)	Vazão (m ³ /s)
27/02/2023	20,27	26.997
28/02/2023	20,12	26.317
01/03/2023	20,00	25.772
02/03/2023	19,93	25.456
03/03/2023	19,99	25.754

* Média do dia 03/03/2023 até 11:30.

UHE Jirau

Data	Vazão Afluyente (m ³ /s)	Vazão Defluente (m ³ /s)	Nível (m)
26/02/2023	30.172	30.172	90,00
27/02/2023	28.740	28.740	90,00
28/02/2023	28.023	28.023	90,00
01/03/2023	27.381	27.381	90,00
02/03/2023	26.324	26.324	90,00

UHE Santo Antônio

Data	Vazão Afluyente (m ³ /s)	Vazão Defluente (m ³ /s)	Nível (m)
26/02/2023	30.917	30.917	71,28
27/02/2023	29.863	29.863	71,28
28/02/2023	28.870	28.836	71,29
01/03/2023	27.986	28.019	71,28
02/03/2023	26.885	26.852	71,29

Porto Velho - 15400000

Data	Cota (m)	Vazão (m ³ /s)
27/02/2023	13,63	29.995
28/02/2023	13,44	29.327
01/03/2023	13,26	28.730
02/03/2023	13,06	28.065
03/03/2023	12,99	27.840

* Média do dia 03/03/2023 até 11:15.

Rio Madeira



Porto Velho

Legenda:



Usina Hidrelétrica



Estação fluviométrica

Fonte de dados: ONS e [HidroWeb](#).

*Os dados utilizados para a confecção desse boletim são brutos e estão sujeitos a posterior consolidação.

VAZÃO NATURAL - UHE JIRAU

Saiba mais sobre os termos técnicos da operação dos reservatórios no [Glossário do Sistema de Acompanhamento de Reservatórios - SAR da ANA](#)

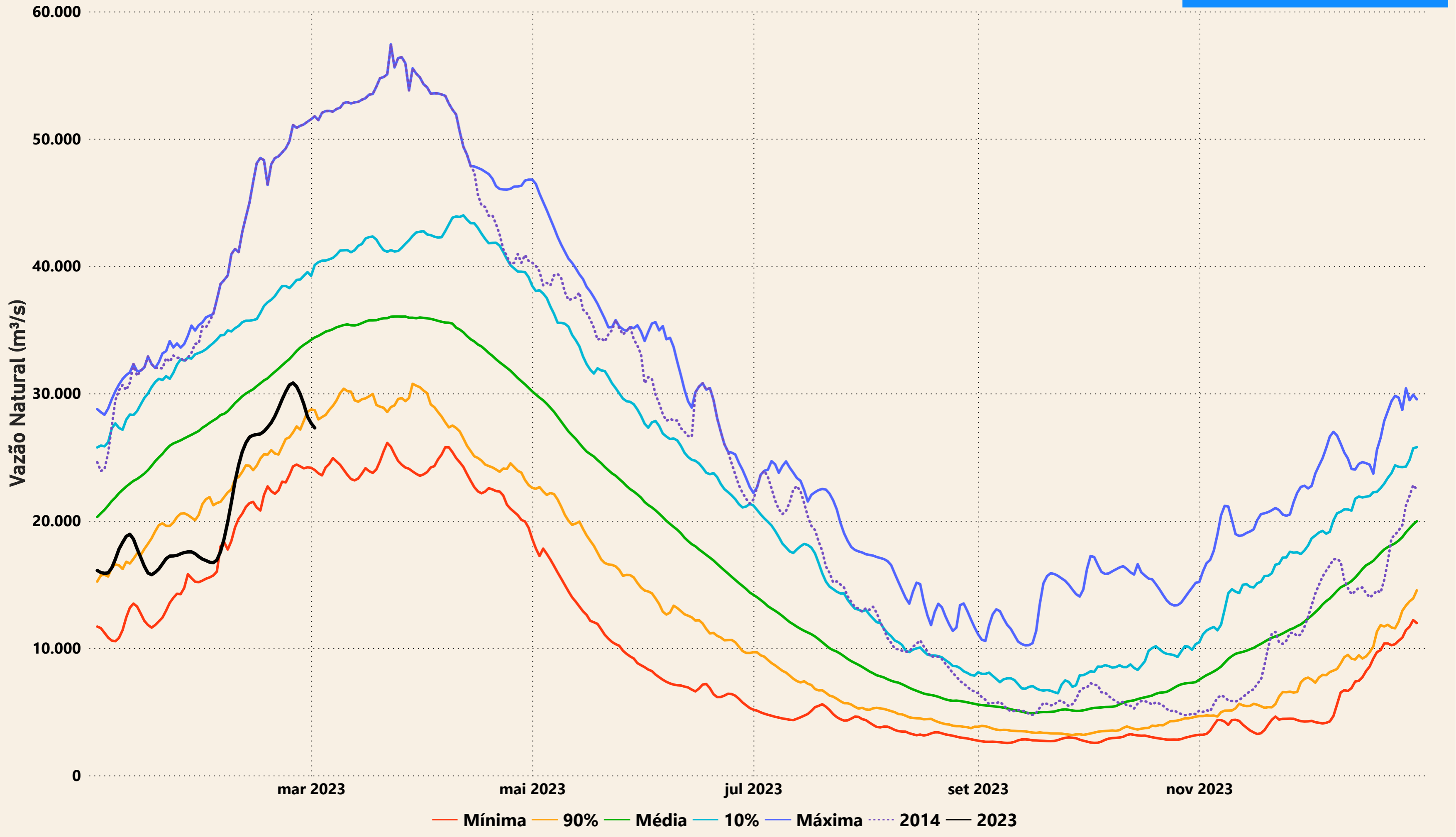

Evolução do nível nas UHE's do Rio Madeira

