

Acompanhamento da Bacia do Rio Madeira

Data do boletim

01/03/2023

Localização da bacia do Rio Madeira:



Humaitá - 15630000

Data	Cota (m)	Vazão (m ³ /s)
25/02/2023	21,13	31.573
26/02/2023	21,21	31.793
27/02/2023	21,20	31.772
28/02/2023	21,12	31.553
01/03/2023	21,04	31.329

* Média do dia 01/03/2023 até 15:30.

Abunã - 15320002

Data	Cota (m)	Vazão (m ³ /s)
25/02/2023	20,74	29.162
26/02/2023	20,49	28.026
27/02/2023	20,27	27.002
28/02/2023	20,12	26.317
01/03/2023	20,02	25.868

* Média do dia 01/03/2023 até 15:30.

UHE Jirau

Data	Vazão Afluyente (m ³ /s)	Vazão Defluente (m ³ /s)	Nível (m)
24/02/2023	31.346	31.346	90,00
25/02/2023	31.212	31.212	90,00
26/02/2023	30.172	30.172	90,00
27/02/2023	28.740	28.740	90,00
28/02/2023	28.023	28.023	90,00

UHE Santo Antônio

Data	Vazão Afluyente (m ³ /s)	Vazão Defluente (m ³ /s)	Nível (m)
24/02/2023	31.098	31.065	71,30
25/02/2023	31.856	31.923	71,28
26/02/2023	30.917	30.917	71,28
27/02/2023	29.183	29.183	71,28
28/02/2023	28.361	28.328	71,29

Porto Velho - 15400000

Data	Cota (m)	Vazão (m ³ /s)
25/02/2023	14,05	31.431
26/02/2023	13,87	30.814
27/02/2023	13,64	30.002
28/02/2023	13,44	29.327
01/03/2023	13,29	28.849

* Média do dia 01/03/2023 até 15:15.

Rio Madeira



Porto Velho

Legenda:



Usina Hidrelétrica



Estação fluviométrica

Fonte de dados: ONS e [HidroWeb](#).

*Os dados utilizados para a confecção desse boletim são brutos e estão sujeitos a posterior consolidação.

VAZÃO NATURAL - UHE JIRAU

Saiba mais sobre os termos técnicos da operação dos reservatórios no [Glossário do Sistema de Acompanhamento de Reservatórios - SAR da ANA](#)

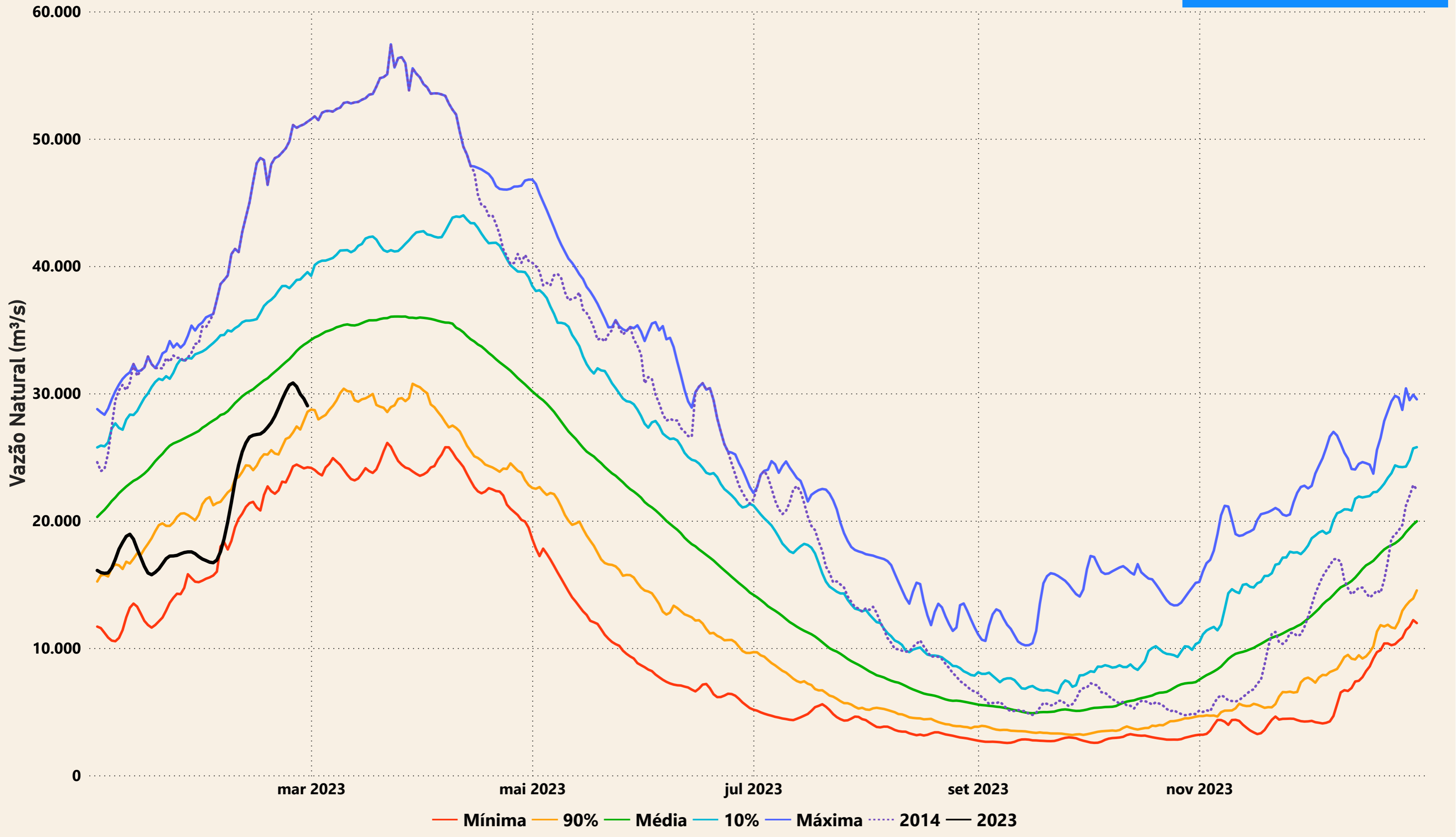

Evolução do nível nas UHE's do Rio Madeira

UHE Jirau

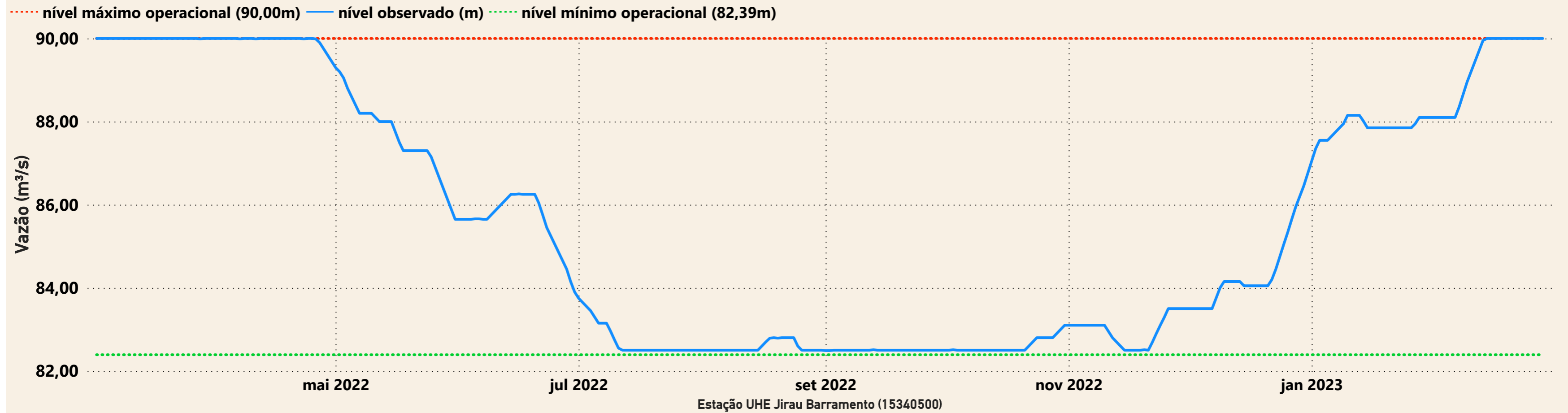

UHE Santo Antônio

