

# Acompanhamento da Bacia do Rio Madeira

Data do boletim

28/02/2023

Localização da bacia do Rio Madeira:



**Humaitá - 15630000**

Data	Cota (m)	Vazão (m <sup>3</sup> /s)
24/02/2023	20,99	31.182
25/02/2023	21,13	31.571
26/02/2023	21,21	31.793
27/02/2023	21,20	31.772
28/02/2023	21,15	31.626

\* Média do dia 28/02/2023 até 10:30.

**Abunã - 15320002**

Data	Cota (m)	Vazão (m <sup>3</sup> /s)
24/02/2023	20,82	29.555
25/02/2023	20,74	29.167
26/02/2023	20,49	28.026
27/02/2023	20,27	27.002
28/02/2023	20,16	26.489

\* Média do dia 28/02/2023 até 10:30.

**UHE Jirau**

Data	Vazão Afluyente (m <sup>3</sup> /s)	Vazão Defluente (m <sup>3</sup> /s)	Nível (m)
23/02/2023	30.981	30.981	90,00
24/02/2023	31.346	31.346	90,00
25/02/2023	31.212	31.212	90,00
26/02/2023	30.172	30.172	90,00
27/02/2023	28.740	28.740	90,00

**UHE Santo Antônio**

Data	Vazão Afluyente (m <sup>3</sup> /s)	Vazão Defluente (m <sup>3</sup> /s)	Nível (m)
23/02/2023	30.555	30.522	71,29
24/02/2023	31.098	31.065	71,30
25/02/2023	31.096	31.163	71,28
26/02/2023	30.120	30.120	71,28
27/02/2023	29.183	29.183	71,28

**Porto Velho - 15400000**

Data	Cota (m)	Vazão (m <sup>3</sup> /s)
24/02/2023	14,00	31.261
25/02/2023	14,05	31.428
26/02/2023	13,87	30.814
27/02/2023	13,64	30.002
28/02/2023	13,48	29.473

\* Média do dia 28/02/2023 até 10:15.

Rio Madeira



Porto Velho

Legenda:



Fonte de dados: ONS e [HidroWeb](#).

\*Os dados utilizados para a confecção desse boletim são brutos e estão sujeitos a posterior consolidação.

## VAZÃO NATURAL - UHE JIRAU

Saiba mais sobre os termos técnicos da operação dos reservatórios no [Glossário do Sistema de Acompanhamento de Reservatórios - SAR da ANA](#)

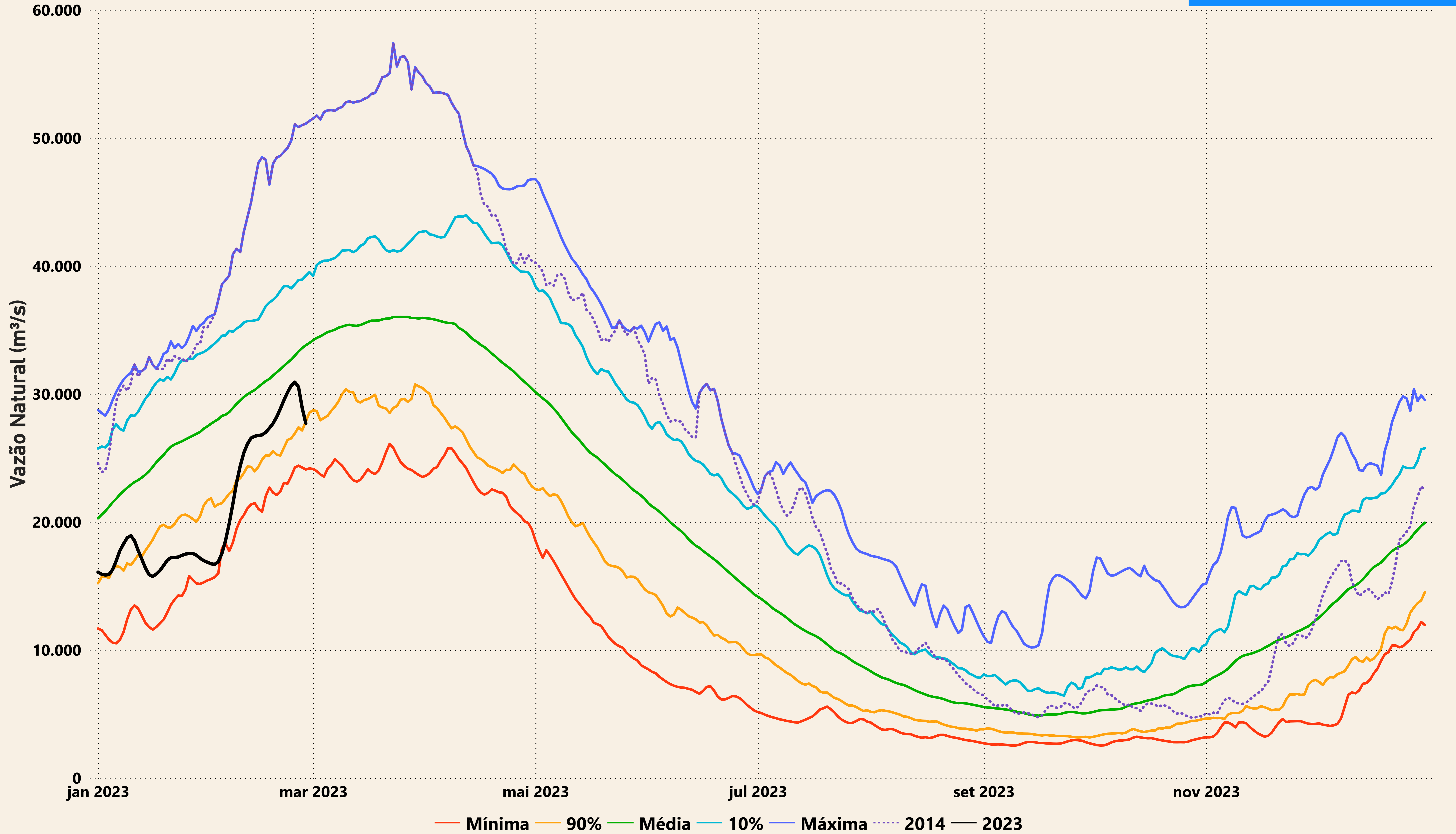

# Evolução do nível nas UHE's do Rio Madeira

## UHE Jirau

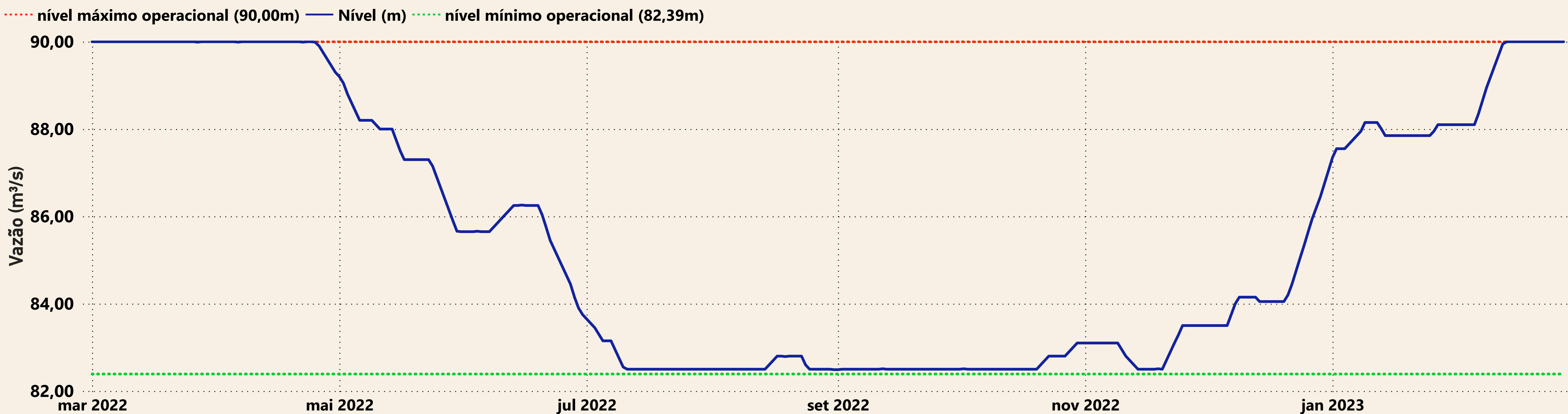

## UHE Santo Antônio

