

# Acompanhamento da Bacia do Rio Madeira

Data do boletim

26/10/2022

Localização da bacia do Rio Madeira:



## Humaitá - 15630000

| Data       | Cota (m) | Vazão (m <sup>3</sup> /s) |
|------------|----------|---------------------------|
| 22/10/2022 | 11,21    | 6.567                     |
| 23/10/2022 | 11,28    | 6.709                     |
| 24/10/2022 | 11,33    | 6.805                     |
| 25/10/2022 | 11,35    | 6.833                     |
| 26/10/2022 | 11,36    | 6.862                     |

\* Média do dia 26/10/2022 até 10:30.

## Abunã - 15320002

| Data       | Cota (m) | Vazão (m <sup>3</sup> /s) |
|------------|----------|---------------------------|
| 22/10/2022 | 10,83    | 6.076                     |
| 23/10/2022 | 10,75    | 5.979                     |
| 24/10/2022 | 10,66    | 5.864                     |
| 25/10/2022 | 10,57    | 5.738                     |
| 26/10/2022 | 10,51    | 5.650                     |

\* Média do dia 26/10/2022 até 10:30.

## UHE Jirau

| Data       | Vazão Afluente (m <sup>3</sup> /s) | Vazão Defluente (m <sup>3</sup> /s) | Nível (m) |
|------------|------------------------------------|-------------------------------------|-----------|
| 21/10/2022 | 6.238                              | 6.088                               | 82,60     |
| 22/10/2022 | 6.178                              | 6.028                               | 82,70     |
| 23/10/2022 | 6.203                              | 6.053                               | 82,80     |
| 24/10/2022 | 5.797                              | 5.797                               | 82,80     |
| 25/10/2022 | 5.577                              | 5.577                               | 82,80     |

## UHE Santo Antônio

| Data       | Vazão Afluente (m <sup>3</sup> /s) | Vazão Defluente (m <sup>3</sup> /s) | Nível (m) |
|------------|------------------------------------|-------------------------------------|-----------|
| 21/10/2022 | 6.360                              | 5.959                               | 70,62     |
| 22/10/2022 | 6.182                              | 5.781                               | 70,74     |
| 23/10/2022 | 6.197                              | 5.996                               | 70,80     |
| 24/10/2022 | 5.781                              | 5.814                               | 70,79     |
| 25/10/2022 | 5.668                              | 5.701                               | 70,78     |

## Porto Velho - 15400000

| Data       | Cota (m) | Vazão (m <sup>3</sup> /s) |
|------------|----------|---------------------------|
| 22/10/2022 | 3,47     | 5.269                     |
| 23/10/2022 | 3,49     | 5.307                     |
| 24/10/2022 | 3,45     | 5.240                     |
| 25/10/2022 | 3,37     | 5.126                     |
| 26/10/2022 | 3,31     | 5.044                     |

\* Média do dia 26/10/2022 até 10:15.

Rio Madeira



Porto Velho

Legenda:



Fonte de dados: ONS e [HidroWeb](#).

\*Os dados utilizados para a confecção desse boletim são brutos e estão sujeitos a posterior consolidação.

# Acompanhamento da Bacia do Rio Madeira

Saiba mais sobre os termos técnicos da operação dos reservatórios no [Glossário do Sistema de Acompanhamento de Reservatórios - SAR da ANA](#)

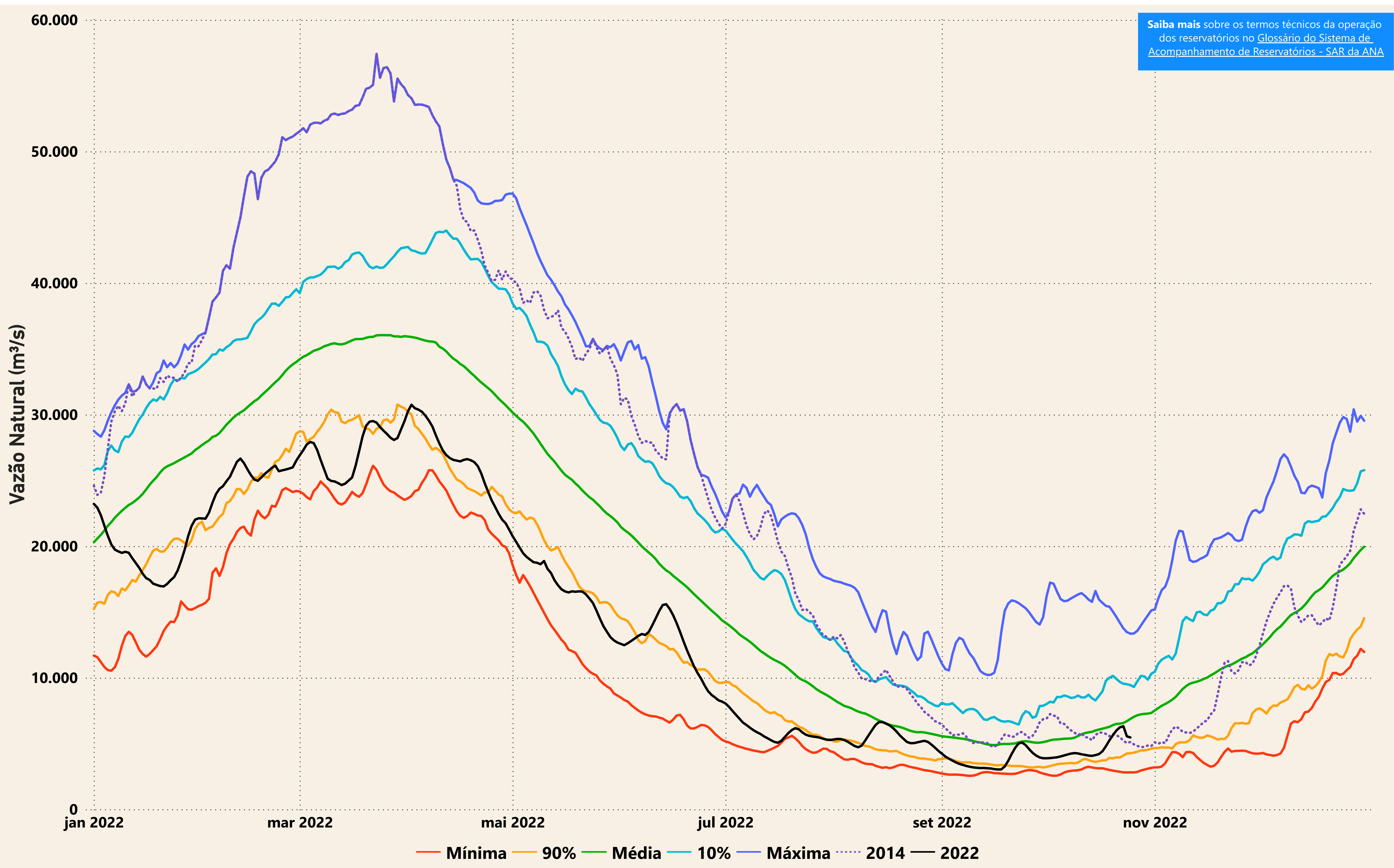



# Evolução do nível nas UHE's do Rio Madeira

## UHE Jirau

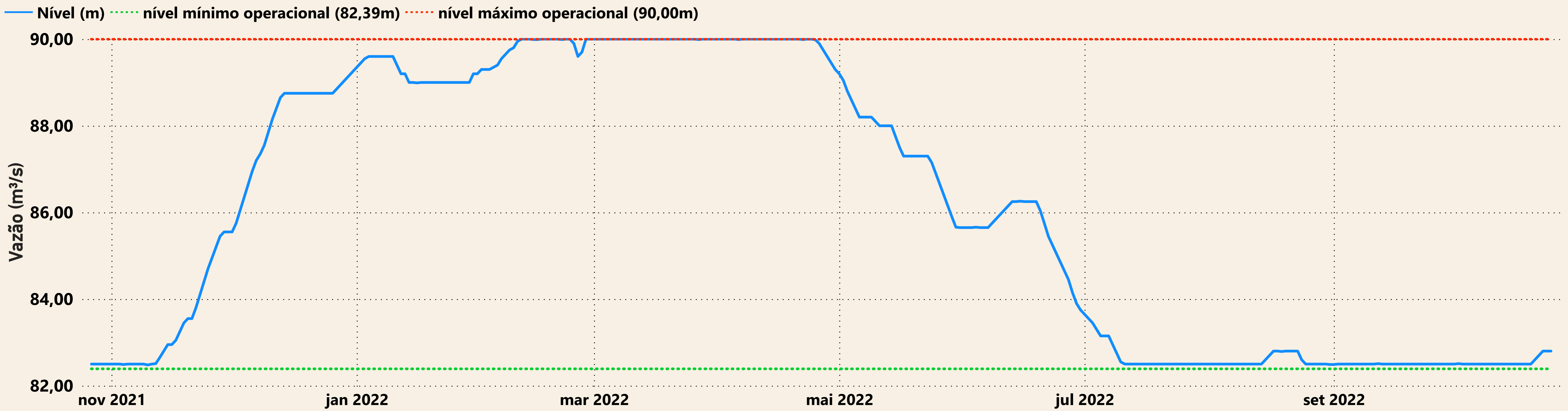

## UHE Santo Antônio

