

# Acompanhamento da Bacia do Rio Madeira

Data do boletim

25/10/2022

Localização da bacia do Rio Madeira:



## Humaitá - 15630000

Data	Cota (m)	Vazão (m³/s)
21/10/2022	10,77	5.755
22/10/2022	11,21	6.567
23/10/2022	11,28	6.709
24/10/2022	11,33	6.805
25/10/2022	s/inf.	s/inf.

\* Média do dia 24/10/2022 até 13:30.

## Abunã - 15320002

Data	Cota (m)	Vazão (m³/s)
21/10/2022	10,84	6.082
22/10/2022	10,83	6.076
23/10/2022	10,75	5.979
24/10/2022	10,66	5.864
25/10/2022	10,58	5.759

\* Média do dia 25/10/2022 até 14:30.

## UHE Jirau

Data	Vazão Afluente (m³/s)	Vazão Defluente (m³/s)	Nível (m)
20/10/2022	5.939	5.939	82,50
21/10/2022	6.238	6.088	82,60
22/10/2022	6.178	6.028	82,70
23/10/2022	6.203	6.053	82,80
24/10/2022	5.797	5.797	82,80

## UHE Santo Antônio

Data	Vazão Afluente (m³/s)	Vazão Defluente (m³/s)	Nível (m)
20/10/2022	5.589	5.589	70,50
21/10/2022	6.360	5.959	70,62
22/10/2022	6.182	5.781	70,74
23/10/2022	6.197	5.996	70,80
24/10/2022	5.781	5.814	70,79

## Porto Velho - 15400000

Data	Cota (m)	Vazão (m³/s)
21/10/2022	3,56	5.408
22/10/2022	3,47	5.270
23/10/2022	3,49	5.307
24/10/2022	3,45	5.240
25/10/2022	3,38	5.142

\* Média do dia 25/10/2022 até 14:15.

Rio Madeira



Porto Velho

Legenda:



Fonte de dados: ONS e [HidroWeb](#).

\*Os dados utilizados para a confecção desse boletim são brutos e estão sujeitos a posterior consolidação.

# Acompanhamento da Bacia do Rio Madeira

Saiba mais sobre os termos técnicos da operação dos reservatórios no [Glossário do Sistema de Acompanhamento de Reservatórios - SAR da ANA](#)

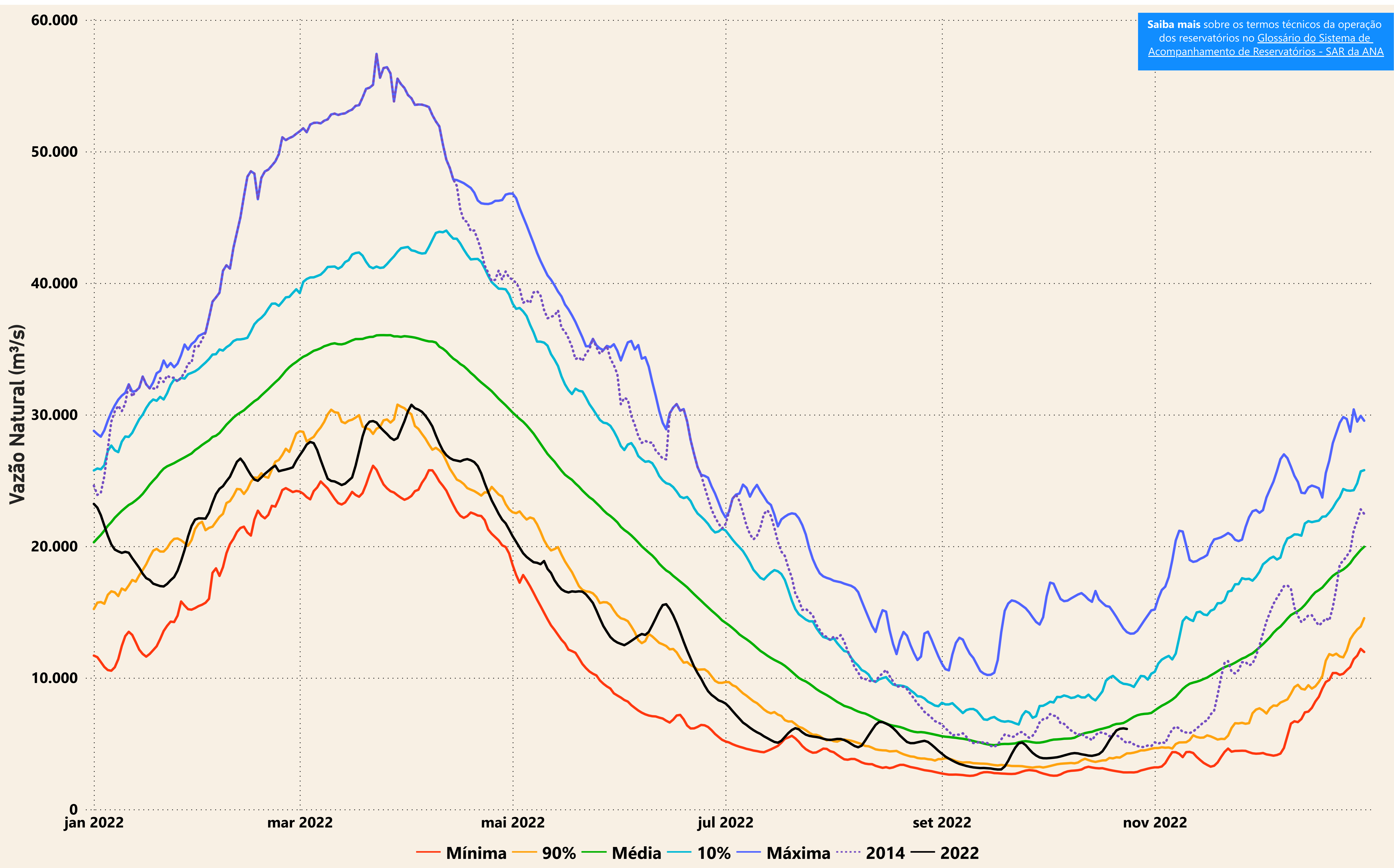

— Mínima — 90% — Média — 10% — Máxima ..... 2014 — 2022

# Evolução do nível nas UHE's do Rio Madeira

## UHE Jirau

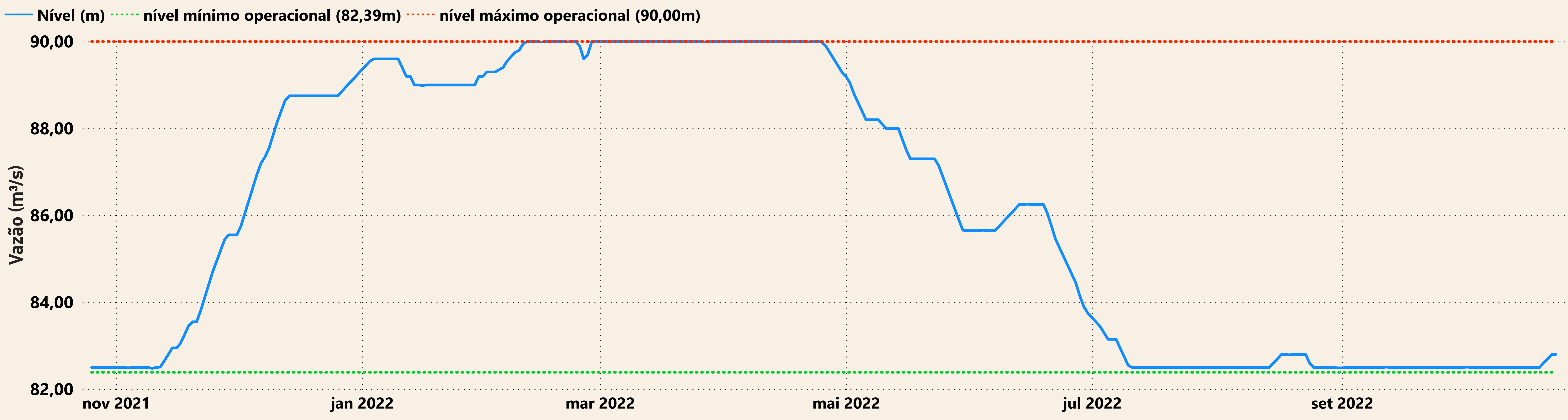

## UHE Santo Antônio

