

Data do boletim

26/01/2023

Localização da bacia do Rio Madeira:



**Humaitá - 15630000**

Data	Cota (m)	Vazão (m <sup>3</sup> /s)
22/01/2023	17,39	21.559
23/01/2023	17,81	22.617
24/01/2023	18,88	25.376
25/01/2023	19,01	25.720
26/01/2023	18,83	25.237

\* Média do dia 26/01/2023 até 08:30.

**Abunã - 15320002**

Data	Cota (m)	Vazão (m <sup>3</sup> /s)
22/01/2023	16,88	16.509
23/01/2023	16,87	16.486
24/01/2023	16,96	16.700
25/01/2023	17,14	17.127
26/01/2023	17,21	17.279

\* Média do dia 26/01/2023 até 09:30.

**UHE Jirau**

Data	Vazão Afluyente (m <sup>3</sup> /s)	Vazão Defluente (m <sup>3</sup> /s)	Nível (m)
21/01/2023	17.417	17.417	87,85
22/01/2023	17.185	17.185	87,85
23/01/2023	16.815	16.815	87,85
24/01/2023	17.042	17.042	87,85
25/01/2023	17.676	17.676	87,85

**UHE Santo Antônio**

Data	Vazão Afluyente (m <sup>3</sup> /s)	Vazão Defluente (m <sup>3</sup> /s)	Nível (m)
21/01/2023	17.781	17.814	71,28
22/01/2023	17.360	17.327	71,29
23/01/2023	17.258	17.291	71,28
24/01/2023	17.334	17.334	71,28
25/01/2023	17.853	17.853	71,28

**Porto Velho - 15400000**

Data	Cota (m)	Vazão (m <sup>3</sup> /s)
22/01/2023	9,52	17.583
23/01/2023	9,45	17.398
24/01/2023	9,43	17.364
25/01/2023	9,61	17.820
26/01/2023	9,80	18.332

\* Média do dia 26/01/2023 até 09:15.

Rio Madeira



Porto Velho

Legenda:



Fonte de dados: ONS e [HidroWeb](#).

\*Os dados utilizados para a confecção desse boletim são brutos e estão sujeitos a posterior consolidação.

## VAZÃO NATURAL - UHE JIRAU

Saiba mais sobre os termos técnicos da operação dos reservatórios no [Glossário do Sistema de Acompanhamento de Reservatórios - SAR da ANA](#)

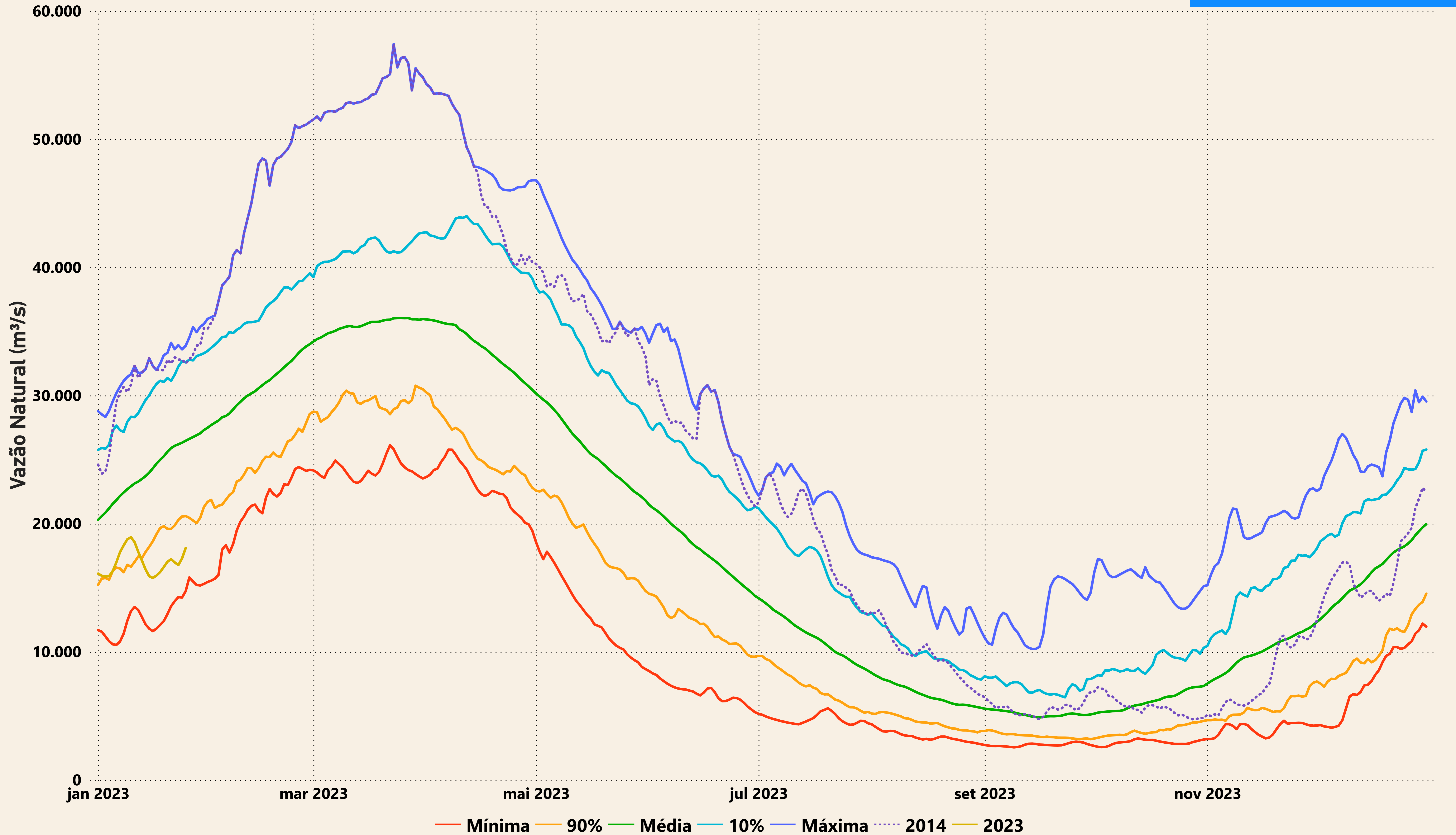

# Evolução do nível nas UHE's do Rio Madeira

## UHE Jirau

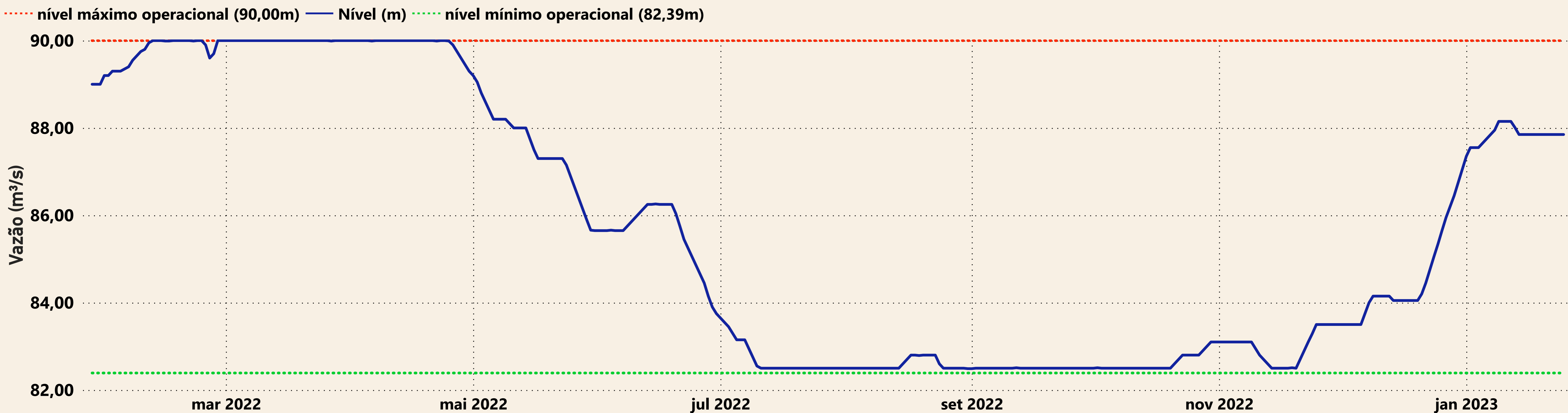

## UHE Santo Antônio

