

# Acompanhamento da Bacia do Rio Madeira

Data do boletim

24/10/2022

Localização da bacia do Rio Madeira:



## Humaitá - 15630000

Data	Cota (m)	Vazão (m <sup>3</sup> /s)
20/10/2022	10,42	5.145
21/10/2022	10,77	5.755
22/10/2022	11,21	6.567
23/10/2022	11,78	7.708
24/10/2022	12,32	8.796

\* Média do dia 24/10/2022 até 08:30.

## Abunã - 15320002

Data	Cota (m)	Vazão (m <sup>3</sup> /s)
20/10/2022	10,73	5.952
21/10/2022	10,84	6.082
22/10/2022	10,83	6.076
23/10/2022	10,75	5.979
24/10/2022	10,69	5.905

\* Média do dia 24/10/2022 até 08:30.

## UHE Jirau

Data	Vazão Afluente (m <sup>3</sup> /s)	Vazão Defluente (m <sup>3</sup> /s)	Nível (m)
19/10/2022	5.166	5.166	82,50
20/10/2022	5.939	5.939	82,50
21/10/2022	6.238	6.088	82,60
22/10/2022	6.178	6.028	82,70
23/10/2022	6.203	6.053	82,80

## UHE Santo Antônio

Data	Vazão Afluente (m <sup>3</sup> /s)	Vazão Defluente (m <sup>3</sup> /s)	Nível (m)
19/10/2022	5.083	5.116	70,50
20/10/2022	5.589	5.589	70,50
21/10/2022	6.360	5.959	70,62
22/10/2022	6.182	5.781	70,74
23/10/2022	6.197	5.996	70,80

## Porto Velho - 15400000

Data	Cota (m)	Vazão (m <sup>3</sup> /s)
20/10/2022	3,33	5.069
21/10/2022	3,56	5.410
22/10/2022	3,47	5.270
23/10/2022	3,49	5.307
24/10/2022	3,48	5.290

\* Média do dia 24/10/2022 até 08:15.

Rio Madeira



Porto Velho

Legenda:



Fonte de dados: ONS e [HidroWeb](#).

\*Os dados utilizados para a confecção desse boletim são brutos e estão sujeitos a posterior consolidação.

# Acompanhamento da Bacia do Rio Madeira

Saiba mais sobre os termos técnicos da operação dos reservatórios no [Glossário do Sistema de Acompanhamento de Reservatórios - SAR da ANA](#)

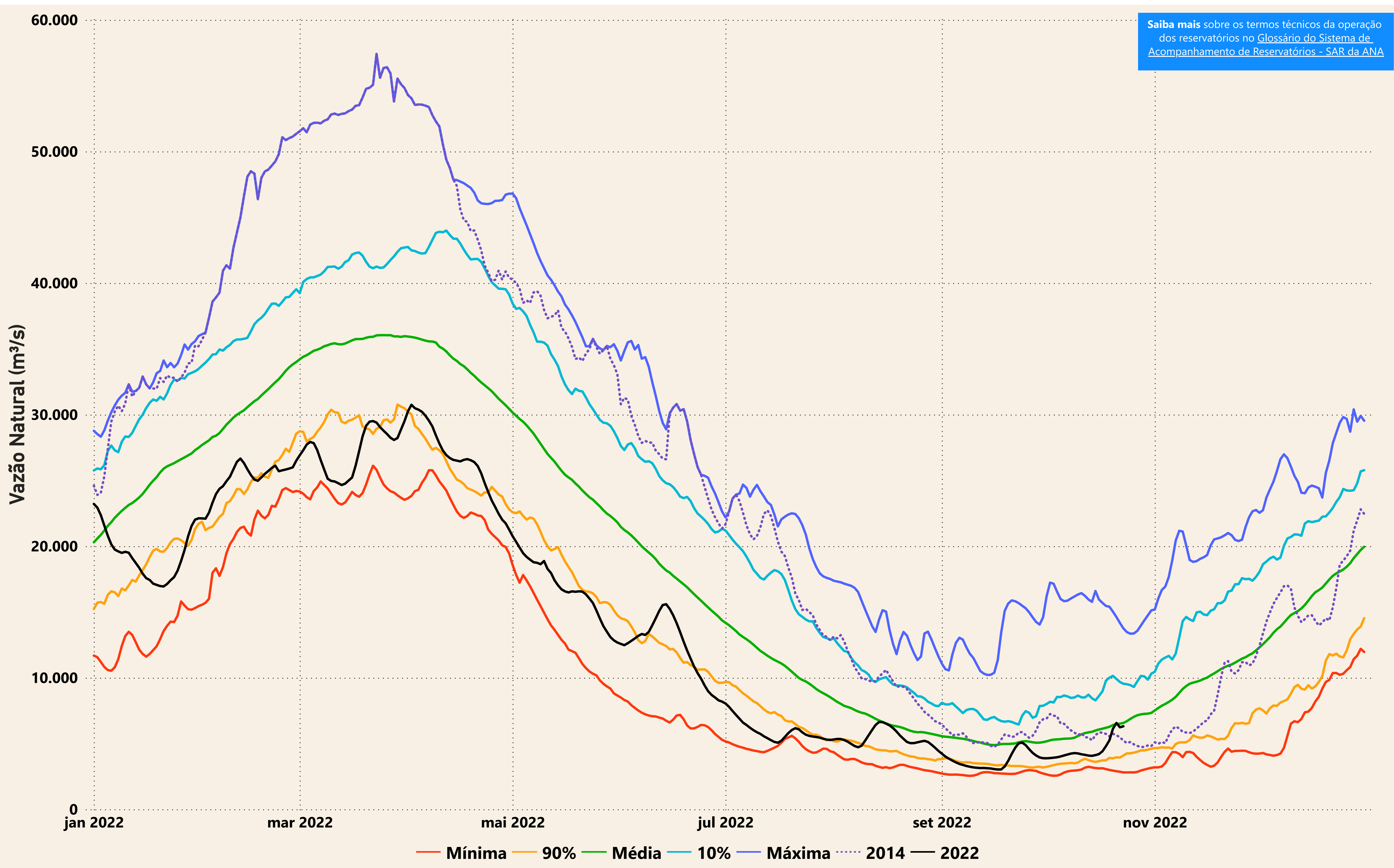

# Evolução do nível nas UHE's do Rio Madeira

## UHE Jirau

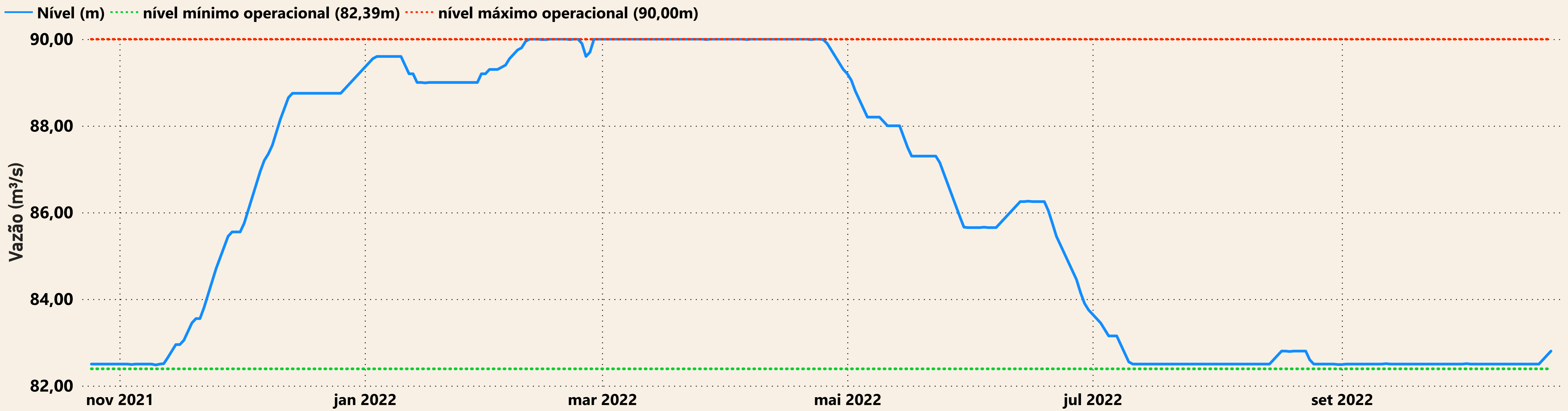

## UHE Santo Antônio

