

Acompanhamento da Bacia do Rio Madeira

Data do boletim

24/01/2023

Localização da bacia do Rio Madeira:



Humaitá - 15630000

Data	Cota (m)	Vazão (m ³ /s)
20/01/2023	18,25	23.747
21/01/2023	17,25	21.194
22/01/2023	17,39	21.557
23/01/2023	17,81	22.617
24/01/2023	s/inf.	s/inf.

* Média do dia 24/01/2023 até 11:30.

Abunã - 15320002

Data	Cota (m)	Vazão (m ³ /s)
20/01/2023	17,01	16.820
21/01/2023	16,94	16.654
22/01/2023	16,88	16.510
23/01/2023	16,87	16.486
24/01/2023	16,92	16.609

* Média do dia 24/01/2023 até 12:30.

UHE Jirau

Data	Vazão Afluyente (m ³ /s)	Vazão Defluente (m ³ /s)	Nível (m)
19/01/2023	16.997	16.997	87,85
20/01/2023	17.458	17.458	87,85
21/01/2023	17.417	17.417	87,85
22/01/2023	17.185	17.185	87,85
23/01/2023	16.815	16.815	87,85

UHE Santo Antônio

Data	Vazão Afluyente (m ³ /s)	Vazão Defluente (m ³ /s)	Nível (m)
19/01/2023	17.187	17.154	71,29
20/01/2023	17.967	17.967	71,29
21/01/2023	17.781	17.814	71,28
22/01/2023	17.360	17.327	71,29
23/01/2023	17.258	17.291	71,28

Porto Velho - 15400000

Data	Cota (m)	Vazão (m ³ /s)
20/01/2023	9,52	17.583
21/01/2023	9,60	17.801
22/01/2023	9,52	17.584
23/01/2023	9,45	17.398
24/01/2023	9,41	17.311

* Média do dia 24/01/2023 até 12:15.

Rio Madeira



Porto Velho

Legenda:



Usina Hidrelétrica



Estação fluviométrica

Fonte de dados: ONS e [HidroWeb](#).

*Os dados utilizados para a confecção desse boletim são brutos e estão sujeitos a posterior consolidação.

VAZÃO NATURAL - UHE JIRAU

Saiba mais sobre os termos técnicos da operação dos reservatórios no [Glossário do Sistema de Acompanhamento de Reservatórios - SAR da ANA](#)

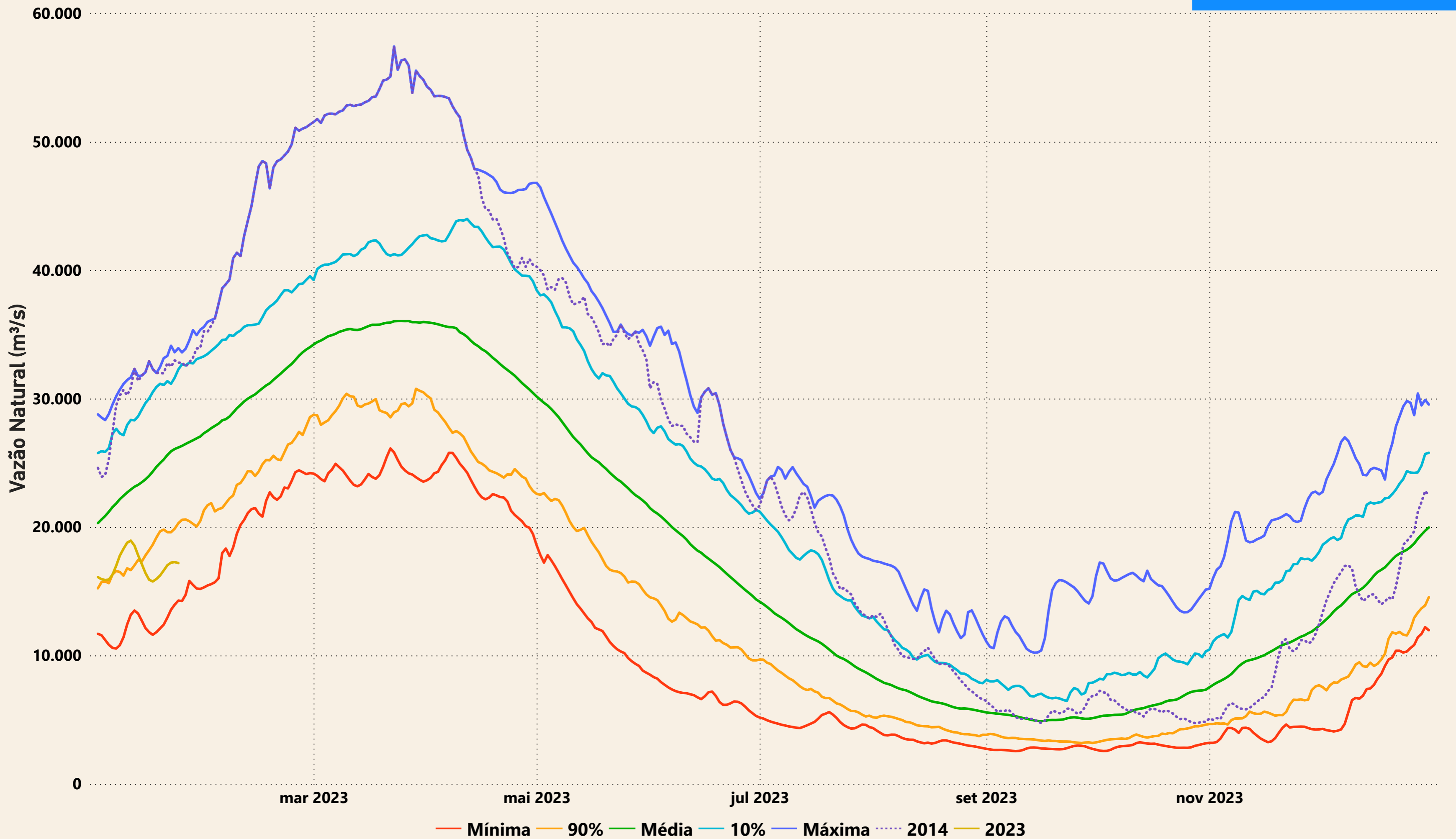

Evolução do nível nas UHE's do Rio Madeira

