

Data do boletim

21/10/2022

Localização da bacia do Rio Madeira:



**Humaitá - 15630000**

| Data       | Cota (m) | Vazão (m <sup>3</sup> /s) |
|------------|----------|---------------------------|
| 17/10/2022 | 10,20    | 4.769                     |
| 18/10/2022 | 10,26    | 4.870                     |
| 19/10/2022 | 10,32    | 4.964                     |
| 20/10/2022 | 10,42    | 5.145                     |
| 21/10/2022 | s/inf.   | s/inf.                    |

\* Média do dia 20/10/2022 até 08:30.

**Abunã - 15320002**

| Data       | Cota (m) | Vazão (m <sup>3</sup> /s) |
|------------|----------|---------------------------|
| 17/10/2022 | 9,73     | 4.600                     |
| 18/10/2022 | 9,88     | 4.798                     |
| 19/10/2022 | 10,37    | 5.465                     |
| 20/10/2022 | 10,73    | 5.950                     |
| 21/10/2022 | 10,82    | 6.065                     |

\* Média do dia 21/10/2022 até 08:30.

**UHE Jirau**

| Data       | Vazão Afluente (m <sup>3</sup> /s) | Vazão Defluente (m <sup>3</sup> /s) | Nível (m) |
|------------|------------------------------------|-------------------------------------|-----------|
| 16/10/2022 | 4.000                              | 4.000                               | 82,50     |
| 17/10/2022 | 4.269                              | 4.269                               | 82,50     |
| 18/10/2022 | 4.367                              | 4.367                               | 82,50     |
| 19/10/2022 | 5.166                              | 5.166                               | 82,50     |
| 20/10/2022 | 5.939                              | 5.939                               | 82,50     |

**UHE Santo Antônio**

| Data       | Vazão Afluente (m <sup>3</sup> /s) | Vazão Defluente (m <sup>3</sup> /s) | Nível (m) |
|------------|------------------------------------|-------------------------------------|-----------|
| 16/10/2022 | 4.600                              | 4.600                               | 70,52     |
| 17/10/2022 | 4.430                              | 4.463                               | 70,51     |
| 18/10/2022 | 4.438                              | 4.438                               | 70,51     |
| 19/10/2022 | 5.083                              | 5.116                               | 70,50     |
| 20/10/2022 | 5.589                              | 5.589                               | 70,50     |

**Porto Velho - 15400000**

| Data       | Cota (m) | Vazão (m <sup>3</sup> /s) |
|------------|----------|---------------------------|
| 17/10/2022 | 2,54     | 4.014                     |
| 18/10/2022 | 2,58     | 4.059                     |
| 19/10/2022 | 2,83     | 4.390                     |
| 20/10/2022 | 3,32     | 5.067                     |
| 21/10/2022 | 3,72     | 5.641                     |

\* Média do dia 21/10/2022 até 08:15.

Rio Madeira



Porto Velho

Legenda:



Fonte de dados: ONS e [HidroWeb](#).

\*Os dados utilizados para a confecção desse boletim são brutos e estão sujeitos a posterior consolidação.

# Acompanhamento da Bacia do Rio Madeira

Saiba mais sobre os termos técnicos da operação dos reservatórios no [Glossário do Sistema de Acompanhamento de Reservatórios - SAR da ANA](#)

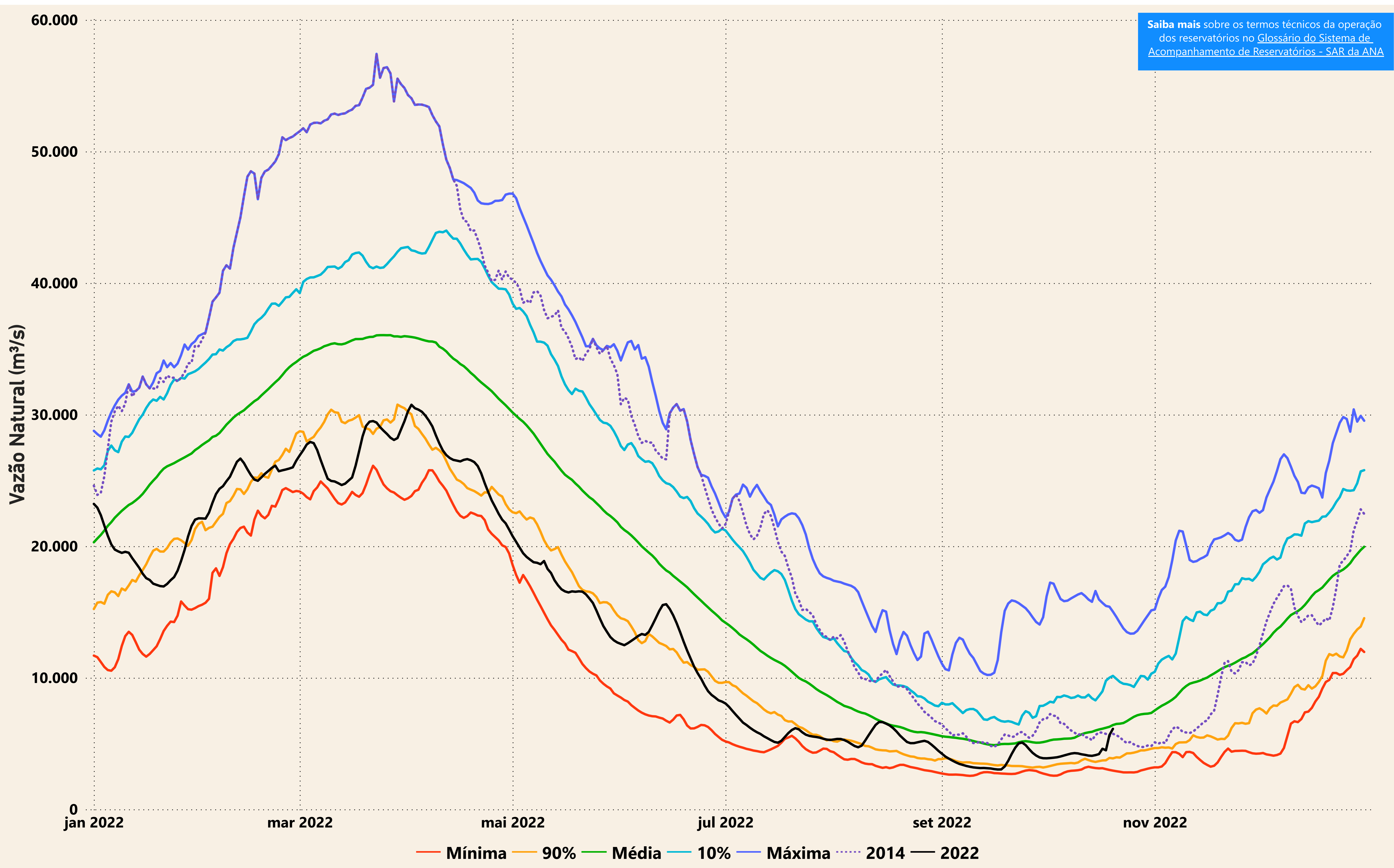

# Evolução do nível nas UHE's do Rio Madeira

## UHE Jirau

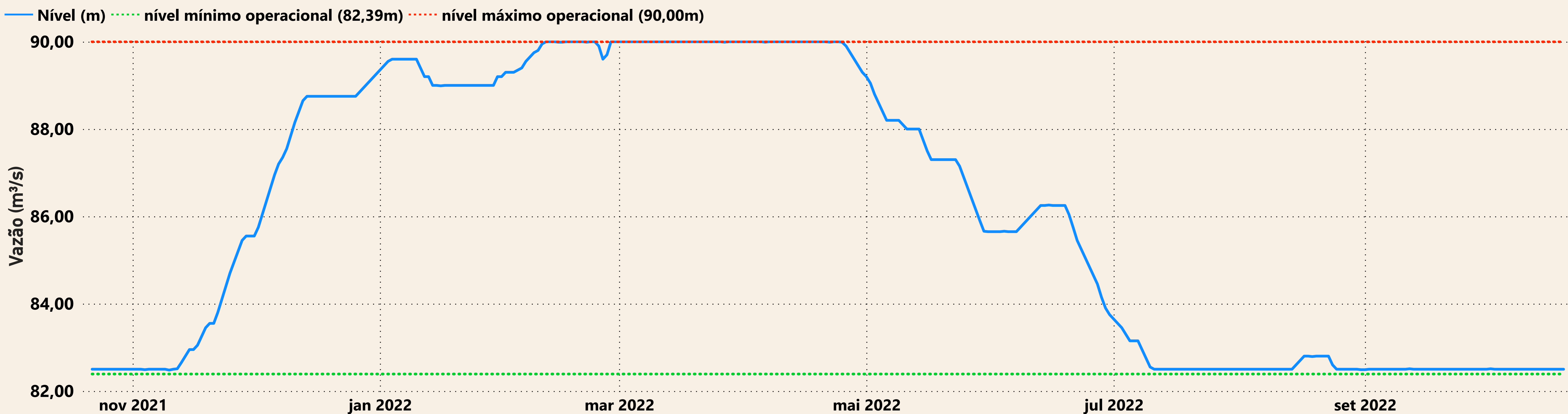

## UHE Santo Antônio

