

# Acompanhamento da Bacia do Rio Madeira

Data do boletim

10/01/2023

Localização da bacia do Rio Madeira:



### Humaitá - 15630000

Data	Cota (m)	Vazão (m <sup>3</sup> /s)
06/01/2023	16,97	20.399
07/01/2023	17,02	20.536
08/01/2023	17,02	20.558
09/01/2023	17,24	21.152
10/01/2023	17,48	21.775

\* Média do dia 10/01/2023 até 10:30.

### Abunã - 15320002

Data	Cota (m)	Vazão (m <sup>3</sup> /s)
06/01/2023	16,63	15.944
07/01/2023	16,82	16.386
08/01/2023	17,34	17.602
09/01/2023	17,50	17.981
10/01/2023	17,51	18.018

\* Média do dia 10/01/2023 até 10:30.

### UHE Jirau

Data	Vazão Afluyente (m <sup>3</sup> /s)	Vazão Defluente (m <sup>3</sup> /s)	Nível (m)
05/01/2023	16.842	16.582	87,65
06/01/2023	16.567	16.307	87,75
07/01/2023	16.964	16.704	87,85
08/01/2023	18.427	18.167	87,95
09/01/2023	19.814	19.245	88,15

### UHE Santo Antônio

Data	Vazão Afluyente (m <sup>3</sup> /s)	Vazão Defluente (m <sup>3</sup> /s)	Nível (m)
05/01/2023	17.150	17.150	71,28
06/01/2023	16.972	16.972	71,28
07/01/2023	16.798	16.765	71,29
08/01/2023	18.230	18.263	71,28
09/01/2023	19.593	19.593	71,28

### Porto Velho - 15400000

Data	Cota (m)	Vazão (m <sup>3</sup> /s)
06/01/2023	9,26	16.926
07/01/2023	9,16	16.653
08/01/2023	9,52	17.607
09/01/2023	10,15	19.291
10/01/2023	10,23	19.507

\* Média do dia 10/01/2023 até 10:15.

Rio Madeira



Porto Velho

Legenda:



Usina Hidrelétrica



Estação fluviométrica

Fonte de dados: ONS e [HidroWeb](#).

\*Os dados utilizados para a confecção desse boletim são brutos e estão sujeitos a posterior consolidação.

## VAZÃO NATURAL - UHE JIRAU

Saiba mais sobre os termos técnicos da operação dos reservatórios no [Glossário do Sistema de Acompanhamento de Reservatórios - SAR da ANA](#)

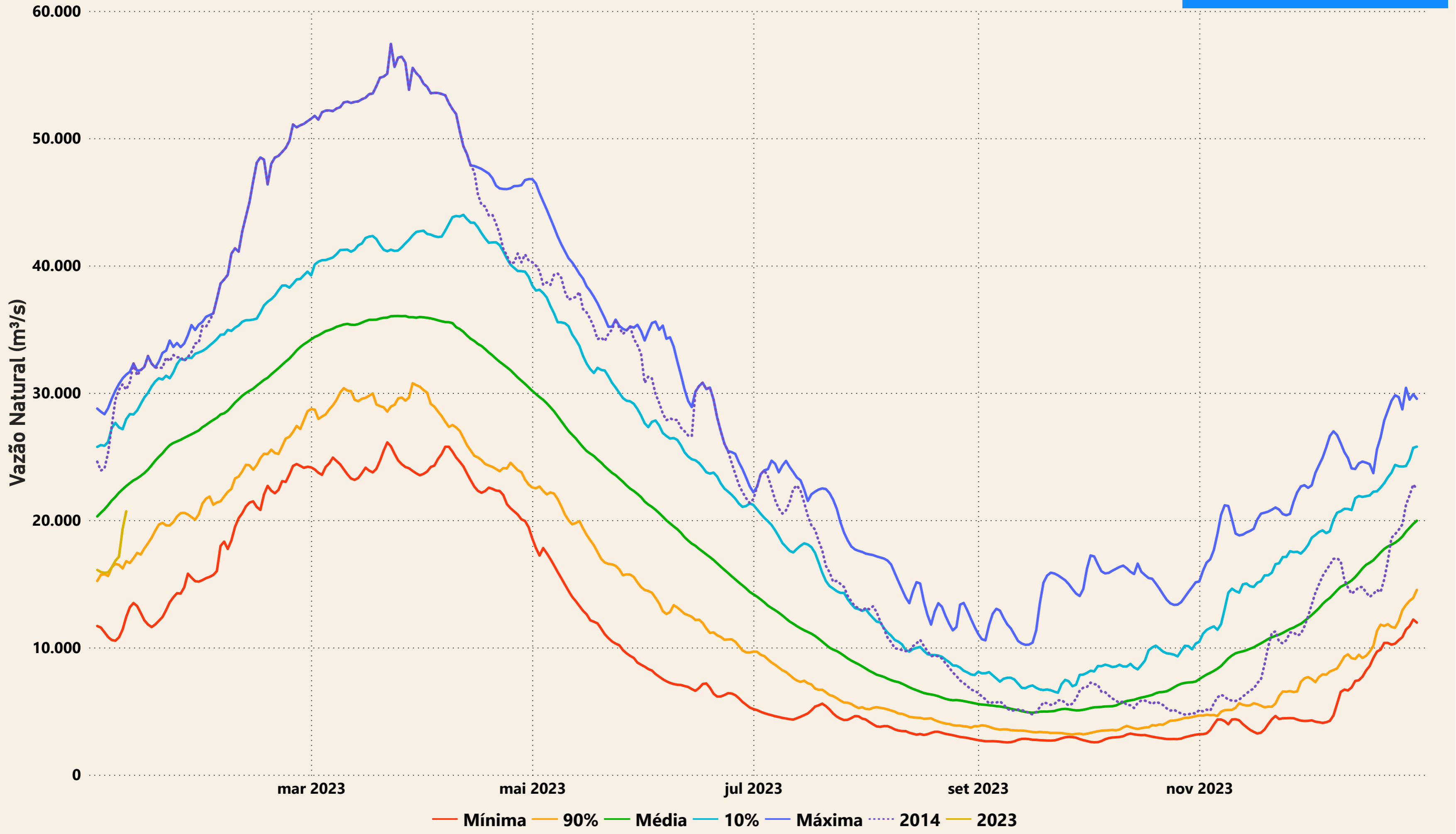

# Evolução do nível nas UHE's do Rio Madeira

