

# Acompanhamento da Bacia do Rio Madeira

Data do boletim

06/01/2023

Localização da bacia do Rio Madeira:



**Abunã - 15320002**

Data	Cota (m)	Vazão (m <sup>3</sup> /s)
02/01/2023	16,09	14.769
03/01/2023	16,25	15.116
04/01/2023	16,47	15.591
05/01/2023	16,66	16.016
06/01/2023	16,67	16.029

\* Média do dia 06/01/2023 até 09:30.

**UHE Jirau**

Data	Vazão Afluyente (m <sup>3</sup> /s)	Vazão Defluente (m <sup>3</sup> /s)	Nível (m)
01/01/2023	16.413	15.633	87,35
02/01/2023	15.025	14.505	87,55
03/01/2023	14.978	14.978	87,55
04/01/2023	15.854	15.854	87,55
05/01/2023	16.842	16.582	87,65

**UHE Santo Antônio**

Data	Vazão Afluyente (m <sup>3</sup> /s)	Vazão Defluente (m <sup>3</sup> /s)	Nível (m)
01/01/2023	16.077	16.110	71,28
02/01/2023	14.517	14.517	71,28
03/01/2023	14.915	14.882	71,29
04/01/2023	16.087	16.120	71,28
05/01/2023	17.150	17.150	71,28

**Humaitá - 15630000**

Data	Cota (m)	Vazão (m <sup>3</sup> /s)
02/01/2023	16,81	19.944
03/01/2023	16,73	19.716
04/01/2023	16,69	19.598
05/01/2023	16,78	19.869
06/01/2023	16,89	20.167

\* Média do dia 06/01/2023 até 09:30.

**Porto Velho - 15400000**

Data	Cota (m)	Vazão (m <sup>3</sup> /s)
02/01/2023	8,48	14.983
03/01/2023	8,38	14.734
04/01/2023	8,71	15.523
05/01/2023	9,10	16.504
06/01/2023	9,33	17.087

\* Média do dia 06/01/2023 até 09:15.

Rio Madeira



Porto Velho

Legenda:



Usina Hidrelétrica



Estação fluviométrica

Fonte de dados: ONS e [HidroWeb](#).

\*Os dados utilizados para a confecção desse boletim são brutos e estão sujeitos a posterior consolidação.

## VAZÃO NATURAL - UHE JIRAU

Saiba mais sobre os termos técnicos da operação dos reservatórios no [Glossário do Sistema de Acompanhamento de Reservatórios - SAR da ANA](#)

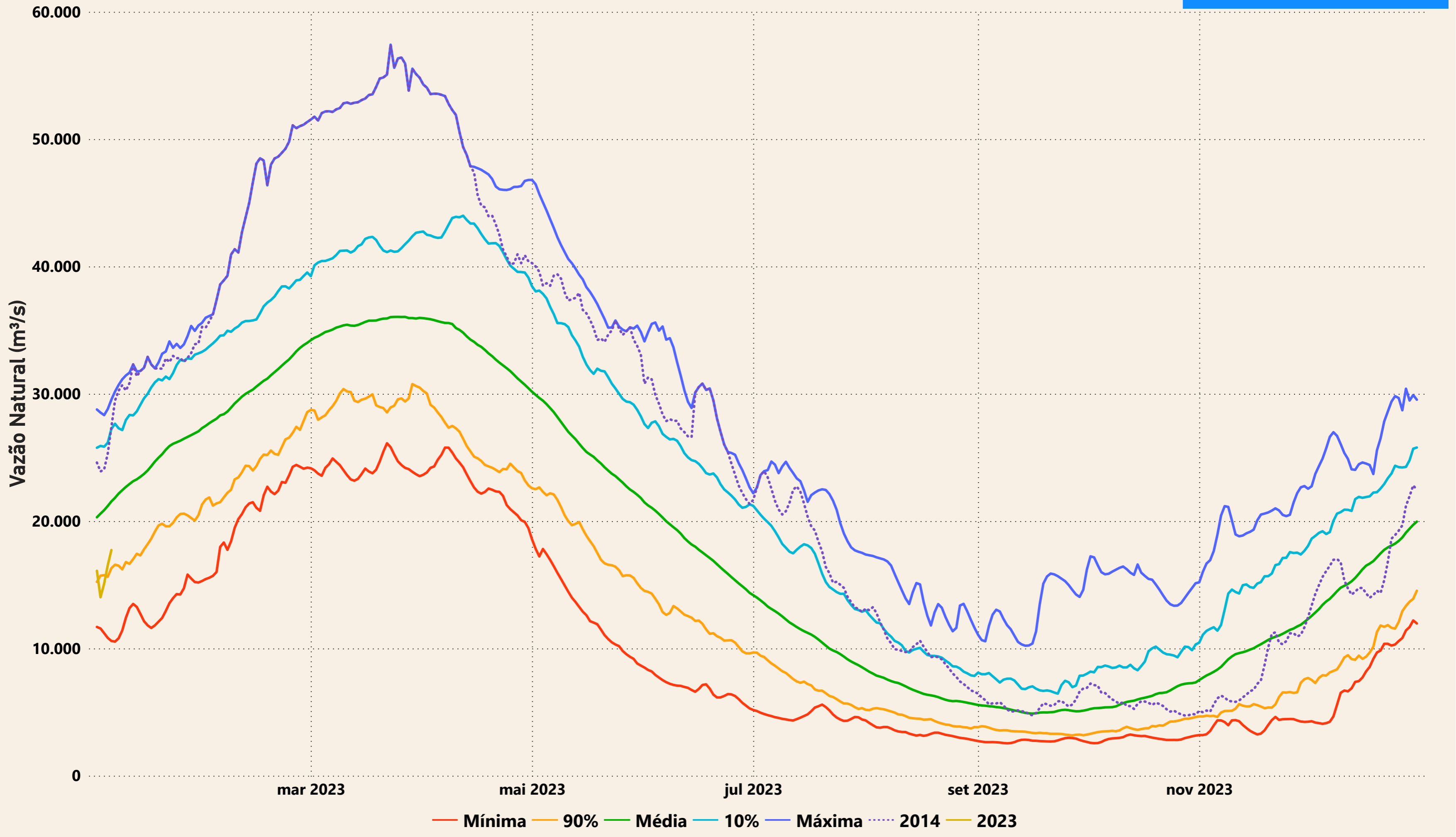

# Evolução do nível nas UHE's do Rio Madeira

## UHE Jirau

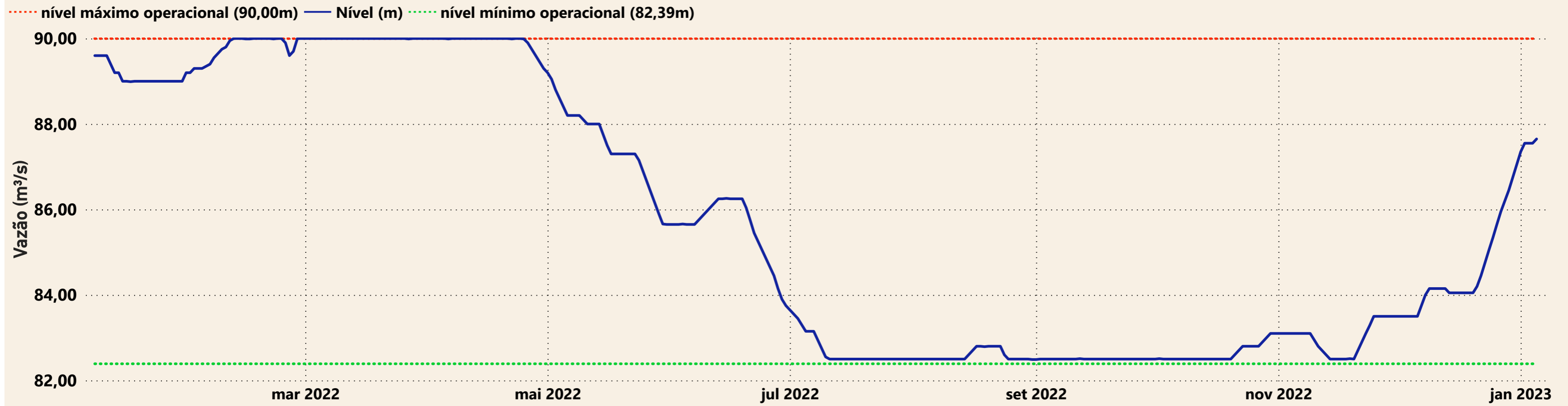

## UHE Santo Antônio

