

# Acompanhamento da Bacia do Rio Madeira

Data do boletim

04/01/2023

Localização da bacia do Rio Madeira:



### Humaitá - 15630000

Data	Cota (m)	Vazão (m <sup>3</sup> /s)
31/12/2022	16,26	18.414
01/01/2023	16,59	19.319
02/01/2023	16,81	19.943
03/01/2023	16,73	19.716
04/01/2023	16,60	19.354

\* Média do dia 04/01/2023 até 08:30.

### Abunã - 15320002

Data	Cota (m)	Vazão (m <sup>3</sup> /s)
31/12/2022	16,25	15.105
01/01/2023	16,16	14.902
02/01/2023	16,09	14.770
03/01/2023	16,25	15.116
04/01/2023	16,41	15.458

\* Média do dia 04/01/2023 até 08:30.

### UHE Jirau

Data	Vazão Afluyente (m <sup>3</sup> /s)	Vazão Defluente (m <sup>3</sup> /s)	Nível (m)
30/12/2022	16.692	16.004	86,75
31/12/2022	17.128	16.424	87,05
01/01/2023	16.413	15.633	87,35
02/01/2023	15.025	14.505	87,55
03/01/2023	14.978	14.978	87,55

### UHE Santo Antônio

Data	Vazão Afluyente (m <sup>3</sup> /s)	Vazão Defluente (m <sup>3</sup> /s)	Nível (m)
30/12/2022	16.337	16.370	71,28
31/12/2022	16.262	16.229	71,29
01/01/2023	16.077	16.110	71,28
02/01/2023	14.517	14.517	71,28
03/01/2023	14.915	14.882	71,29

### Porto Velho - 15400000

Data	Cota (m)	Vazão (m <sup>3</sup> /s)
31/12/2022	8,86	15.910
01/01/2023	8,91	16.032
02/01/2023	8,49	14.987
03/01/2023	8,38	14.734
04/01/2023	8,57	15.195

\* Média do dia 04/01/2023 até 08:15.

Rio Madeira



Porto Velho

Legenda:



Usina Hidrelétrica



Estação fluviométrica

Fonte de dados: ONS e [HidroWeb](#).

\*Os dados utilizados para a confecção desse boletim são brutos e estão sujeitos a posterior consolidação.

## VAZÃO NATURAL - UHE JIRAU

Saiba mais sobre os termos técnicos da operação dos reservatórios no [Glossário do Sistema de Acompanhamento de Reservatórios - SAR da ANA](#)

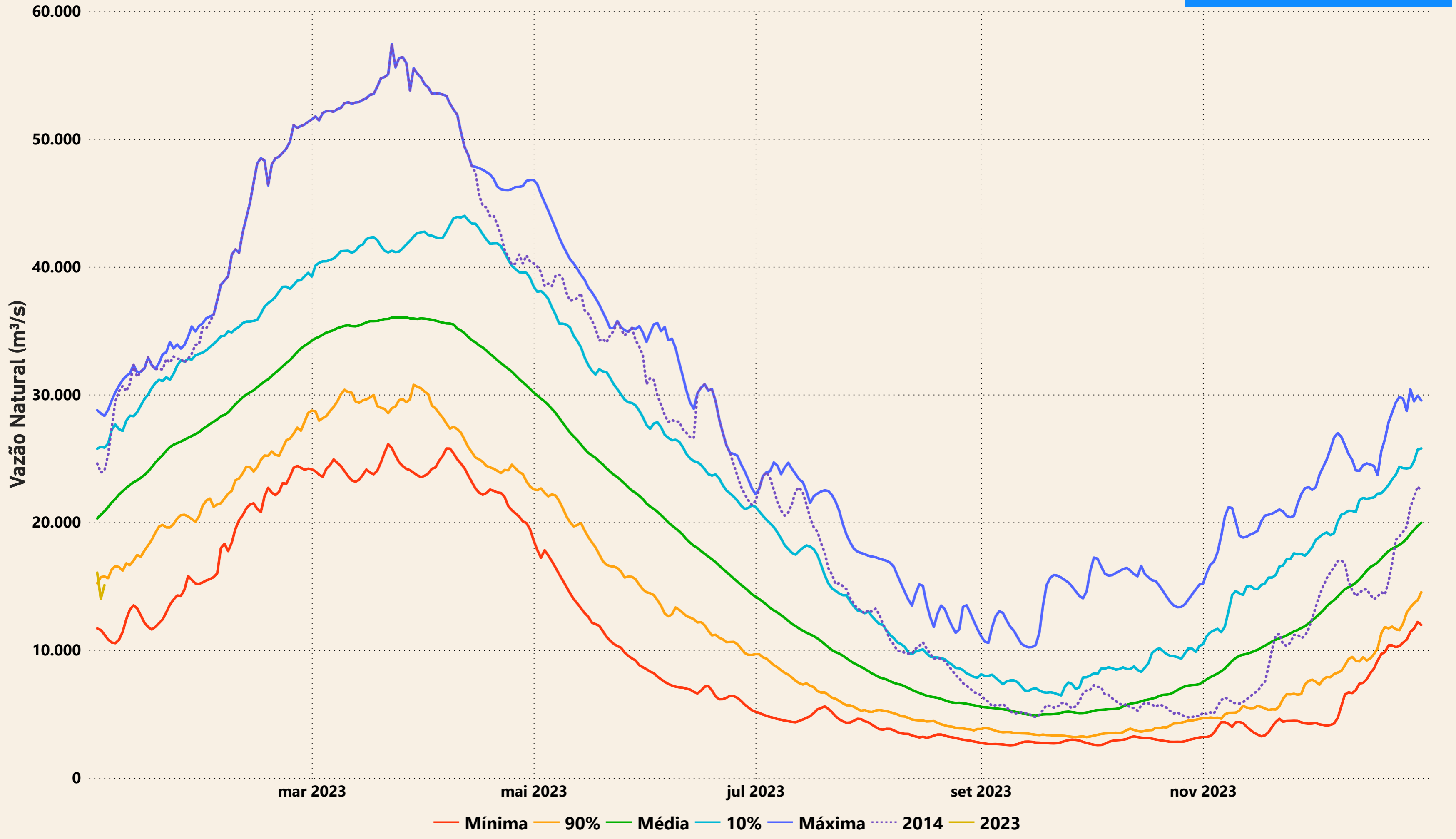

# Evolução do nível nas UHE's do Rio Madeira

## UHE Jirau

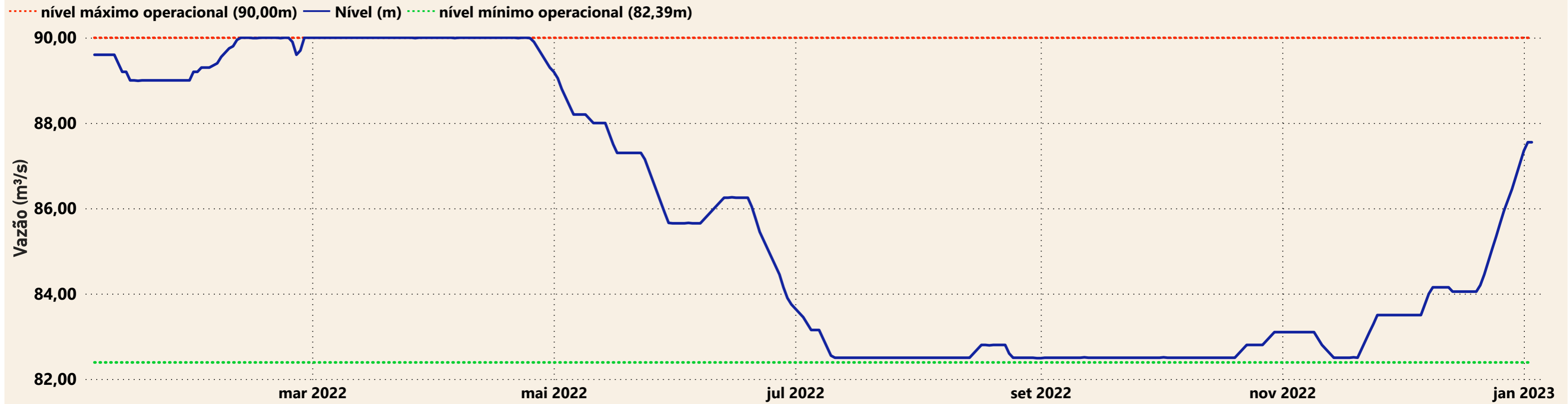

## UHE Santo Antônio

