

Acompanhamento da Bacia do Rio Madeira

Data do boletim

03/01/2023

Localização da bacia do Rio Madeira:



Humaitá - 15630000

| Data | Cota (m) | Vazão (m ³ /s) |
|------------|----------|---------------------------|
| 30/12/2022 | 15,66 | 16.787 |
| 31/12/2022 | 16,26 | 18.407 |
| 01/01/2023 | 16,59 | 19.319 |
| 02/01/2023 | 16,81 | 19.943 |
| 03/01/2023 | 16,68 | 19.594 |

* Média do dia 03/01/2023 até 09:30.

Abunã - 15320002

| Data | Cota (m) | Vazão (m ³ /s) |
|------------|----------|---------------------------|
| 30/12/2022 | 16,11 | 14.814 |
| 31/12/2022 | 16,25 | 15.105 |
| 01/01/2023 | 16,16 | 14.902 |
| 02/01/2023 | 16,09 | 14.770 |
| 03/01/2023 | 16,18 | 14.958 |

* Média do dia 03/01/2023 até 09:30.

UHE Jirau

| Data | Vazão Afluyente (m ³ /s) | Vazão Defluente (m ³ /s) | Nível (m) |
|------------|-------------------------------------|-------------------------------------|-----------|
| 29/12/2022 | 15.231 | 14.657 | 86,45 |
| 30/12/2022 | 16.692 | 16.004 | 86,75 |
| 31/12/2022 | 17.128 | 16.424 | 87,05 |
| 01/01/2023 | 16.413 | 15.633 | 87,35 |
| 02/01/2023 | 15.025 | 14.505 | 87,55 |

UHE Santo Antônio

| Data | Vazão Afluyente (m ³ /s) | Vazão Defluente (m ³ /s) | Nível (m) |
|------------|-------------------------------------|-------------------------------------|-----------|
| 29/12/2022 | 14.675 | 14.642 | 71,29 |
| 30/12/2022 | 16.337 | 16.370 | 71,28 |
| 31/12/2022 | 16.262 | 16.229 | 71,29 |
| 01/01/2023 | 16.077 | 16.110 | 71,28 |
| 02/01/2023 | 14.517 | 14.517 | 71,28 |

Porto Velho - 15400000

| Data | Cota (m) | Vazão (m ³ /s) |
|------------|----------|---------------------------|
| 30/12/2022 | 8,65 | 15.384 |
| 31/12/2022 | 8,86 | 15.912 |
| 01/01/2023 | 8,91 | 16.032 |
| 02/01/2023 | 8,49 | 14.987 |
| 03/01/2023 | 8,32 | 14.586 |

* Média do dia 03/01/2023 até 09:15.

Rio Madeira



Porto Velho

Legenda:



Usina Hidrelétrica



Estação fluviométrica

Fonte de dados: ONS e [HidroWeb](#).

*Os dados utilizados para a confecção desse boletim são brutos e estão sujeitos a posterior consolidação.

VAZÃO NATURAL - UHE JIRAU

Saiba mais sobre os termos técnicos da operação dos reservatórios no [Glossário do Sistema de Acompanhamento de Reservatórios - SAR da ANA](#)

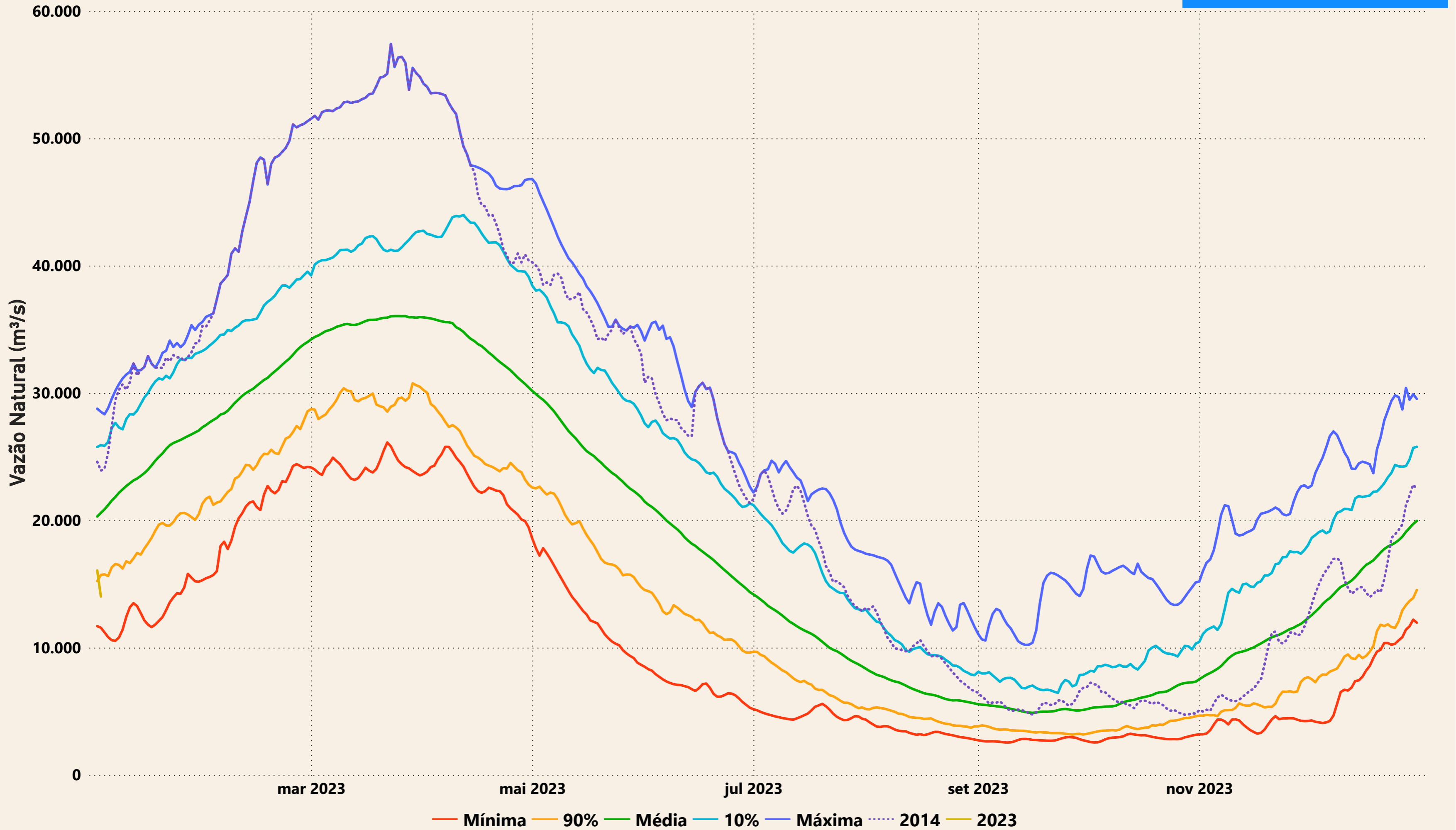

Evolução do nível nas UHE's do Rio Madeira

