

Data do boletim

20/10/2022

Localização da bacia do Rio Madeira:



Humaitá - 15630000

Data	Cota (m)	Vazão (m ³ /s)
16/10/2022	10,19	4.752
17/10/2022	10,20	4.769
18/10/2022	10,26	4.870
19/10/2022	10,32	4.964
20/10/2022	10,37	5.058

* Média do dia 20/10/2022 até 08:30.

Abunã - 15320002

Data	Cota (m)	Vazão (m ³ /s)
16/10/2022	9,68	4.536
17/10/2022	9,73	4.600
18/10/2022	9,88	4.798
19/10/2022	10,37	5.465
20/10/2022	10,66	5.867

* Média do dia 20/10/2022 até 09:30.

UHE Jirau

Data	Vazão Afluente (m ³ /s)	Vazão Defluente (m ³ /s)	Nível (m)
15/10/2022	3.991	3.991	82,50
16/10/2022	4.000	4.000	82,50
17/10/2022	4.269	4.269	82,50
18/10/2022	4.367	4.367	82,50
19/10/2022	5.166	5.166	82,50

UHE Santo Antônio

Data	Vazão Afluente (m ³ /s)	Vazão Defluente (m ³ /s)	Nível (m)
15/10/2022	4.178	4.111	70,52
16/10/2022	4.600	4.600	70,52
17/10/2022	4.430	4.463	70,51
18/10/2022	4.438	4.438	70,51
19/10/2022	5.083	5.116	70,50

Porto Velho - 15400000

Data	Cota (m)	Vazão (m ³ /s)
16/10/2022	2,57	4.051
17/10/2022	2,54	4.014
18/10/2022	2,58	4.059
19/10/2022	2,83	4.390
20/10/2022	3,23	4.927

* Média do dia 20/10/2022 até 09:15.

Rio Madeira



Porto Velho

Legenda:



Usina Hidrelétrica



Estação fluviométrica

Fonte de dados: ONS e [HidroWeb](#).

*Os dados utilizados para a confecção desse boletim são brutos e estão sujeitos a posterior consolidação.

Acompanhamento da Bacia do Rio Madeira

Saiba mais sobre os termos técnicos da operação dos reservatórios no [Glossário do Sistema de Acompanhamento de Reservatórios - SAR da ANA](#)

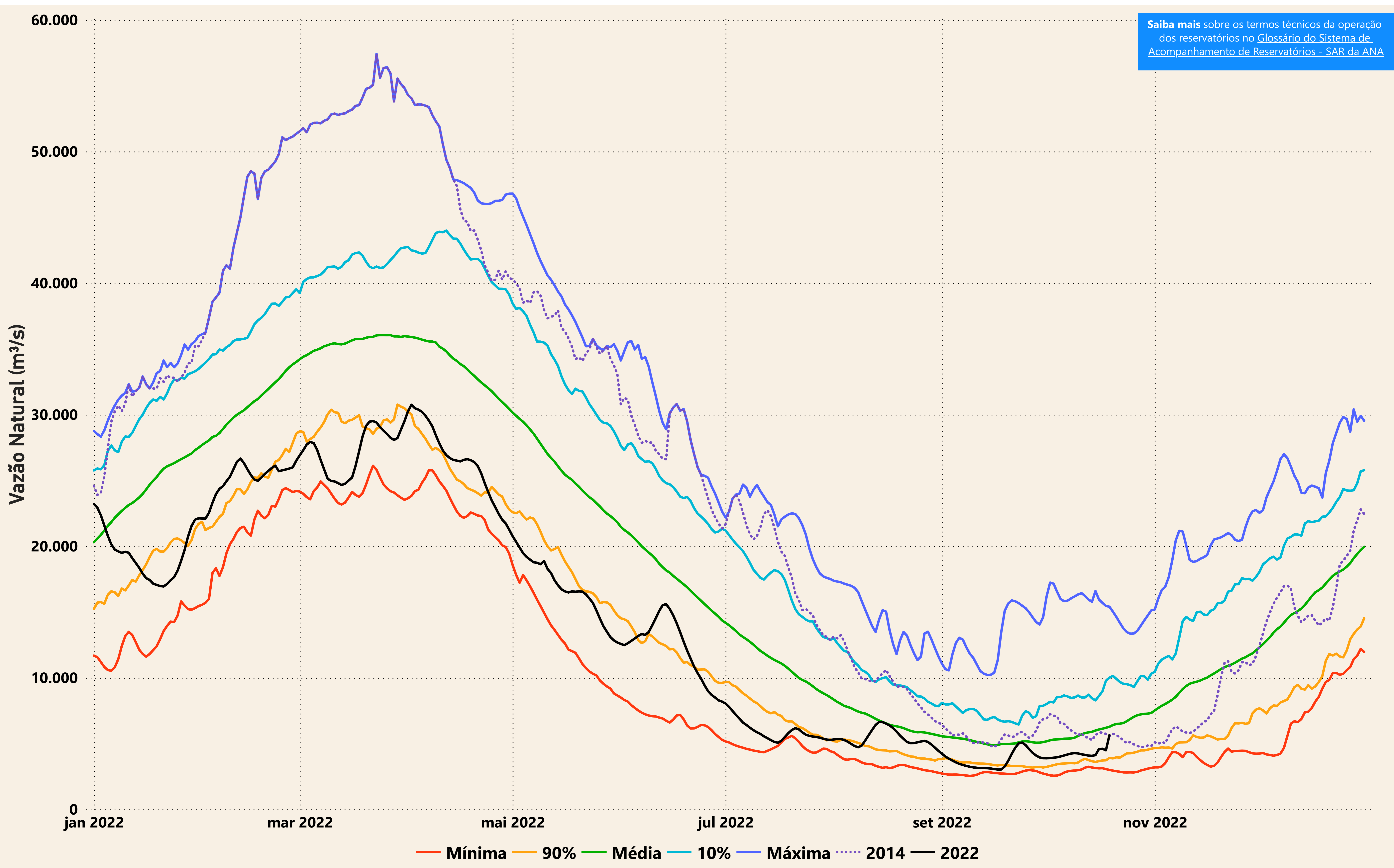

— Mínima — 90% — Média — 10% — Máxima 2014 — 2022

Evolução do nível nas UHE's do Rio Madeira

UHE Jirau

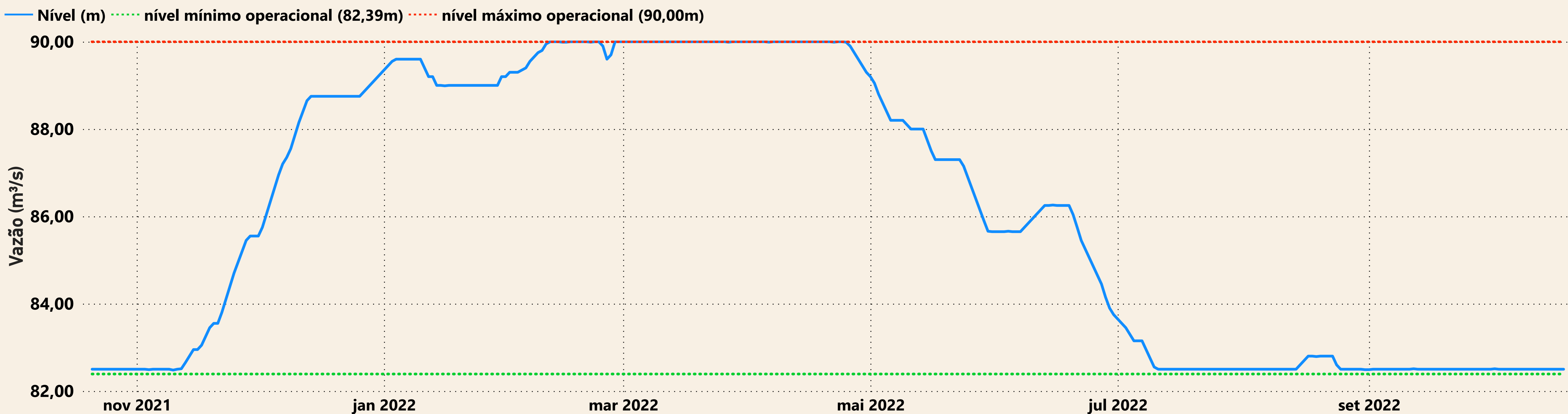

UHE Santo Antônio

