

Acompanhamento da Bacia do Rio Madeira

Data do boletim

08/12/2022

Localização da bacia do Rio Madeira:



Abunã - 15320002

Data	Cota (m)	Vazão (m³/s)
04/12/2022	11,45	6.853
05/12/2022	11,36	6.730
06/12/2022	11,95	7.522
07/12/2022	12,89	8.900
08/12/2022	13,17	9.337

* Média do dia 08/12/2022 até 10:30.

UHE Jirau

Data	Vazão Afluente (m³/s)	Vazão Defluente (m³/s)	Nível (m)
03/12/2022	7.212	7.212	83,50
04/12/2022	6.880	6.880	83,50
05/12/2022	6.624	6.624	83,50
06/12/2022	7.427	7.427	83,50
07/12/2022	9.849	9.443	83,75

UHE Santo Antônio

Data	Vazão Afluente (m³/s)	Vazão Defluente (m³/s)	Nível (m)
03/12/2022	7.396	7.396	71,29
04/12/2022	7.012	7.045	71,28
05/12/2022	6.796	6.763	71,29
06/12/2022	7.155	7.122	71,30
07/12/2022	8.907	8.940	71,29

Humaitá - 15630000

Data	Cota (m)	Vazão (m³/s)
04/12/2022	s/inf.	s/inf.
05/12/2022	12,58	9.349
06/12/2022	12,32	8.803
07/12/2022	12,20	8.544
08/12/2022	s/inf.	s/inf.

* Média do dia 08/12/2022 até 09:30.

Porto Velho - 15400000

Data	Cota (m)	Vazão (m³/s)
04/12/2022	4,29	6.522
05/12/2022	4,10	6.225
06/12/2022	4,14	6.292
07/12/2022	5,15	8.003
08/12/2022	5,70	8.983

* Média do dia 08/12/2022 até 10:15.

Rio Madeira



Porto Velho

Legenda:



Usina Hidrelétrica



Estação fluviométrica

Fonte de dados: ONS e [HidroWeb](#).

*Os dados utilizados para a confecção desse boletim são brutos e estão sujeitos a posterior consolidação.

Acompanhamento da Bacia do Rio Madeira

Saiba mais sobre os termos técnicos da operação dos reservatórios no [Glossário do Sistema de Acompanhamento de Reservatórios - SAR da ANA](#)

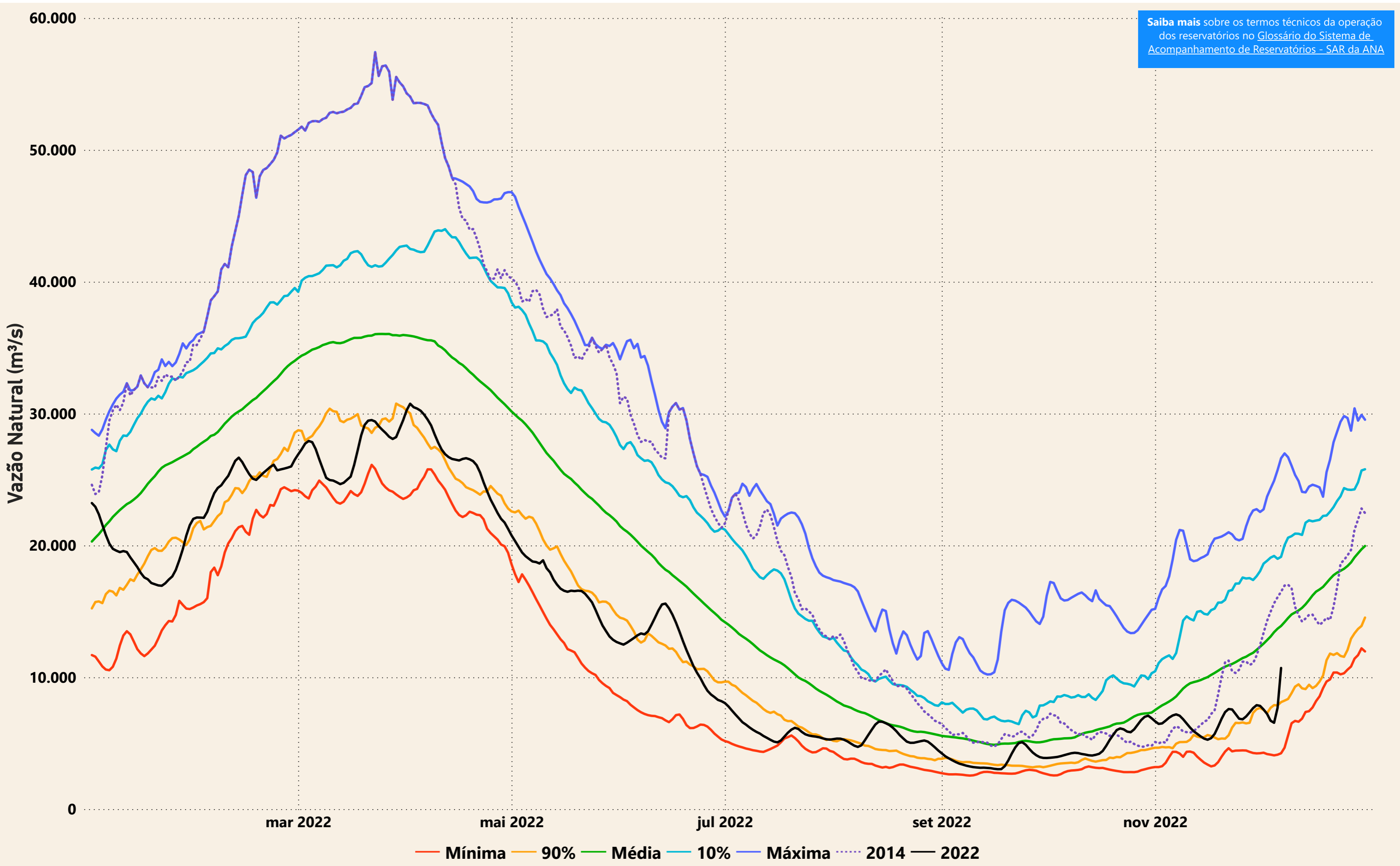

Evolução do nível nas UHE's do Rio Madeira

UHE Jirau

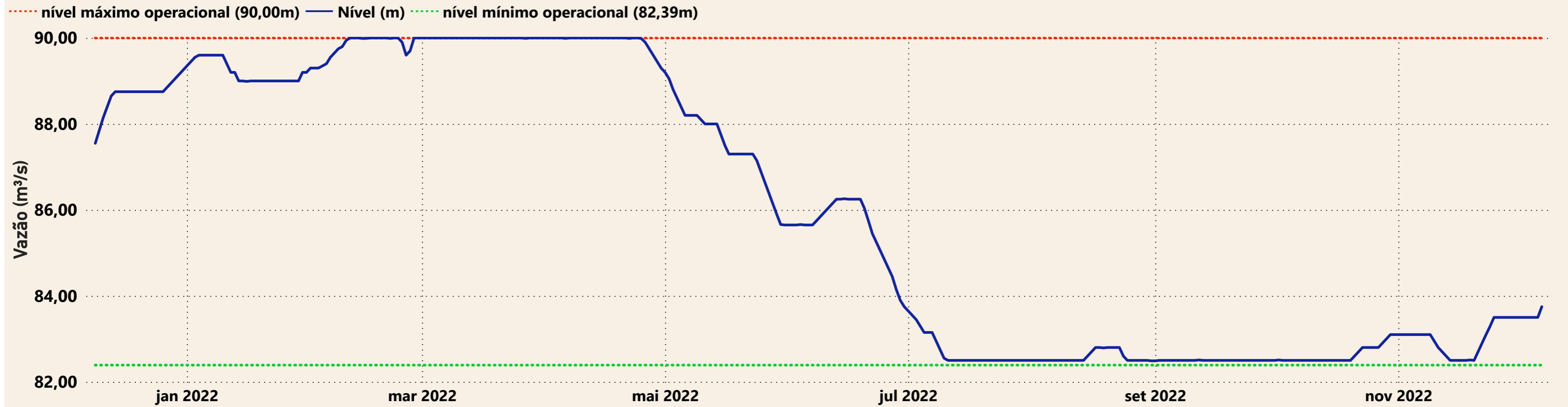

UHE Santo Antônio

