

# Acompanhamento da Bacia do Rio Madeira

Data do boletim

06/12/2022

Localização da bacia do Rio Madeira:



### Humaitá - 15630000

Data	Cota (m)	Vazão (m <sup>3</sup> /s)
02/12/2022	12,96	10.179
03/12/2022	12,80	9.826
04/12/2022	s/inf.	s/inf.
05/12/2022	12,58	9.349
06/12/2022	12,35	8.859

\* Média do dia 06/12/2022 até 10:30.

### Abunã - 15320002

Data	Cota (m)	Vazão (m <sup>3</sup> /s)
02/12/2022	11,70	7.180
03/12/2022	11,60	7.045
04/12/2022	11,46	6.854
05/12/2022	11,36	6.730
06/12/2022	11,62	7.077

\* Média do dia 06/12/2022 até 10:30.

### UHE Jirau

Data	Vazão Afluyente (m <sup>3</sup> /s)	Vazão Defluente (m <sup>3</sup> /s)	Nível (m)
01/12/2022	7.781	7.781	83,50
02/12/2022	7.356	7.356	83,50
03/12/2022	7.212	7.212	83,50
04/12/2022	6.880	6.880	83,50
05/12/2022	6.624	6.624	83,50

### UHE Santo Antônio

Data	Vazão Afluyente (m <sup>3</sup> /s)	Vazão Defluente (m <sup>3</sup> /s)	Nível (m)
01/12/2022	7.884	7.851	71,29
02/12/2022	7.537	7.537	71,29
03/12/2022	7.396	7.396	71,29
04/12/2022	7.012	7.045	71,28
05/12/2022	6.796	6.763	71,29

### Porto Velho - 15400000

Data	Cota (m)	Vazão (m <sup>3</sup> /s)
02/12/2022	4,57	6.981
03/12/2022	4,45	6.790
04/12/2022	4,29	6.526
05/12/2022	4,10	6.225
06/12/2022	4,04	6.139

\* Média do dia 06/12/2022 até 10:15.

Rio Madeira



Porto Velho

Legenda:



Usina Hidrelétrica



Estação fluviométrica

Fonte de dados: ONS e [HidroWeb](#).

\*Os dados utilizados para a confecção desse boletim são brutos e estão sujeitos a posterior consolidação.

# Acompanhamento da Bacia do Rio Madeira

Saiba mais sobre os termos técnicos da operação dos reservatórios no [Glossário do Sistema de Acompanhamento de Reservatórios - SAR da ANA](#)

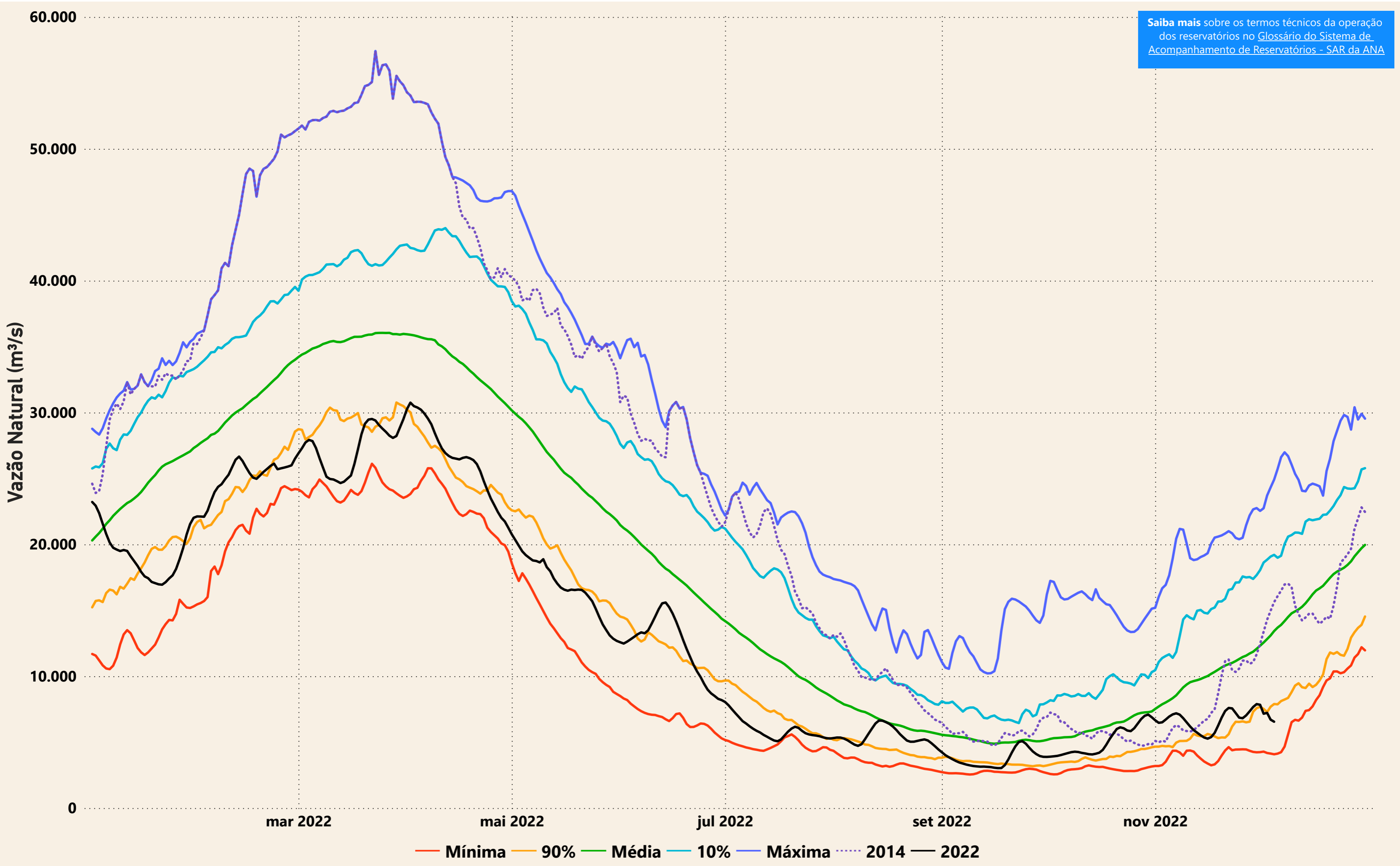

# Evolução do nível nas UHE's do Rio Madeira

