

Acompanhamento da Bacia do Rio Madeira

Data do boletim

23/11/2022

Localização da bacia do Rio Madeira:



Humaitá - 15630000

Data	Cota (m)	Vazão (m³/s)
19/11/2022	s/inf.	s/inf.
20/11/2022	s/inf.	s/inf.
21/11/2022	s/inf.	s/inf.
22/11/2022	s/inf.	s/inf.
23/11/2022	s/inf.	s/inf.

* Média do dia até 15:30.

Abunã - 15320002

Data	Cota (m)	Vazão (m³/s)
19/11/2022	10,78	6.005
20/11/2022	11,28	6.630
21/11/2022	11,65	7.107
22/11/2022	11,70	7.174
23/11/2022	11,61	7.053

* Média do dia 23/11/2022 até 15:30.

UHE Jirau

Data	Vazão Afluyente (m³/s)	Vazão Defluente (m³/s)	Nível (m)
18/11/2022	5.202	5.202	82,50
19/11/2022	6.025	6.010	82,51
20/11/2022	6.918	6.933	82,50
21/11/2022	7.872	7.572	82,70
22/11/2022	8.015	7.715	82,90

UHE Santo Antônio

Data	Vazão Afluyente (m³/s)	Vazão Defluente (m³/s)	Nível (m)
18/11/2022	5.120	5.120	71,29
19/11/2022	5.940	5.907	71,30
20/11/2022	6.903	6.936	71,29
21/11/2022	7.779	7.812	71,28
22/11/2022	7.863	7.830	71,29

Porto Velho - 15400000

Data	Cota (m)	Vazão (m³/s)
19/11/2022	3,20	4.893
20/11/2022	3,78	5.739
21/11/2022	4,45	6.794
22/11/2022	4,57	6.984
23/11/2022	4,70	7.205

* Média do dia 23/11/2022 até 16:15.

Rio Madeira



Porto Velho

Legenda:



Usina Hidrelétrica



Estação fluviométrica

Fonte de dados: ONS e [HidroWeb](#).

*Os dados utilizados para a confecção desse boletim são brutos e estão sujeitos a posterior consolidação.

Acompanhamento da Bacia do Rio Madeira

Saiba mais sobre os termos técnicos da operação dos reservatórios no [Glossário do Sistema de Acompanhamento de Reservatórios - SAR da ANA](#)

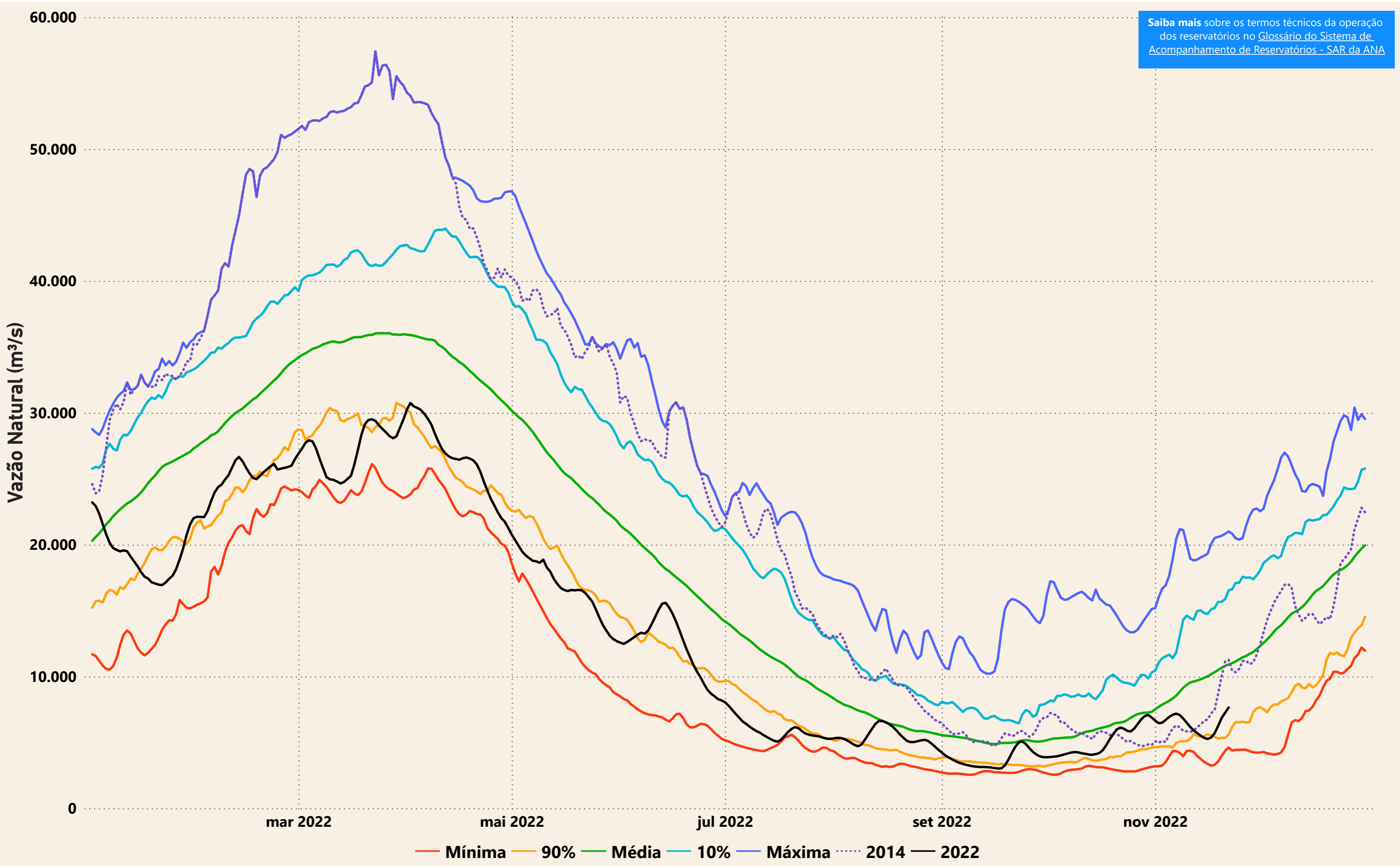

Evolução do nível nas UHE's do Rio Madeira

