

Acompanhamento da Bacia do Rio Madeira

Data do boletim

21/11/2022

Localização da bacia do Rio Madeira:



Humaitá - 15630000

Data	Cota (m)	Vazão (m³/s)
17/11/2022	11,02	6.220
18/11/2022	s/inf.	s/inf.
19/11/2022	s/inf.	s/inf.
20/11/2022	s/inf.	s/inf.
21/11/2022	s/inf.	s/inf.

* Média do dia 17/11/2022 até 09:30.

Abunã - 15320002

Data	Cota (m)	Vazão (m³/s)
17/11/2022	10,13	5.124
18/11/2022	10,33	5.408
19/11/2022	10,77	6.002
20/11/2022	11,28	6.630
21/11/2022	11,59	7.034

* Média do dia 21/11/2022 até 10:30.

UHE Jirau

Data	Vazão Afluyente (m³/s)	Vazão Defluente (m³/s)	Nível (m)
16/11/2022	5.099	5.099	82,50
17/11/2022	5.007	5.007	82,50
18/11/2022	5.202	5.202	82,50
19/11/2022	6.025	6.010	82,51
20/11/2022	6.918	6.933	82,50

UHE Santo Antônio

Data	Vazão Afluyente (m³/s)	Vazão Defluente (m³/s)	Nível (m)
16/11/2022	5.180	5.147	71,29
17/11/2022	5.079	5.079	71,29
18/11/2022	5.120	5.120	71,29
19/11/2022	5.940	5.907	71,30
20/11/2022	6.903	6.936	71,29

Porto Velho - 15400000

Data	Cota (m)	Vazão (m³/s)
17/11/2022	2,94	4.540
18/11/2022	2,86	4.428
19/11/2022	3,20	4.890
20/11/2022	3,78	5.739
21/11/2022	4,40	6.703

* Média do dia 21/11/2022 até 10:15.

Rio Madeira



Porto Velho

Legenda:



Usina Hidrelétrica



Estação fluviométrica

Fonte de dados: ONS e [HidroWeb](#).

*Os dados utilizados para a confecção desse boletim são brutos e estão sujeitos a posterior consolidação.

Acompanhamento da Bacia do Rio Madeira

Saiba mais sobre os termos técnicos da operação dos reservatórios no [Glossário do Sistema de Acompanhamento de Reservatórios - SAR da ANA](#)

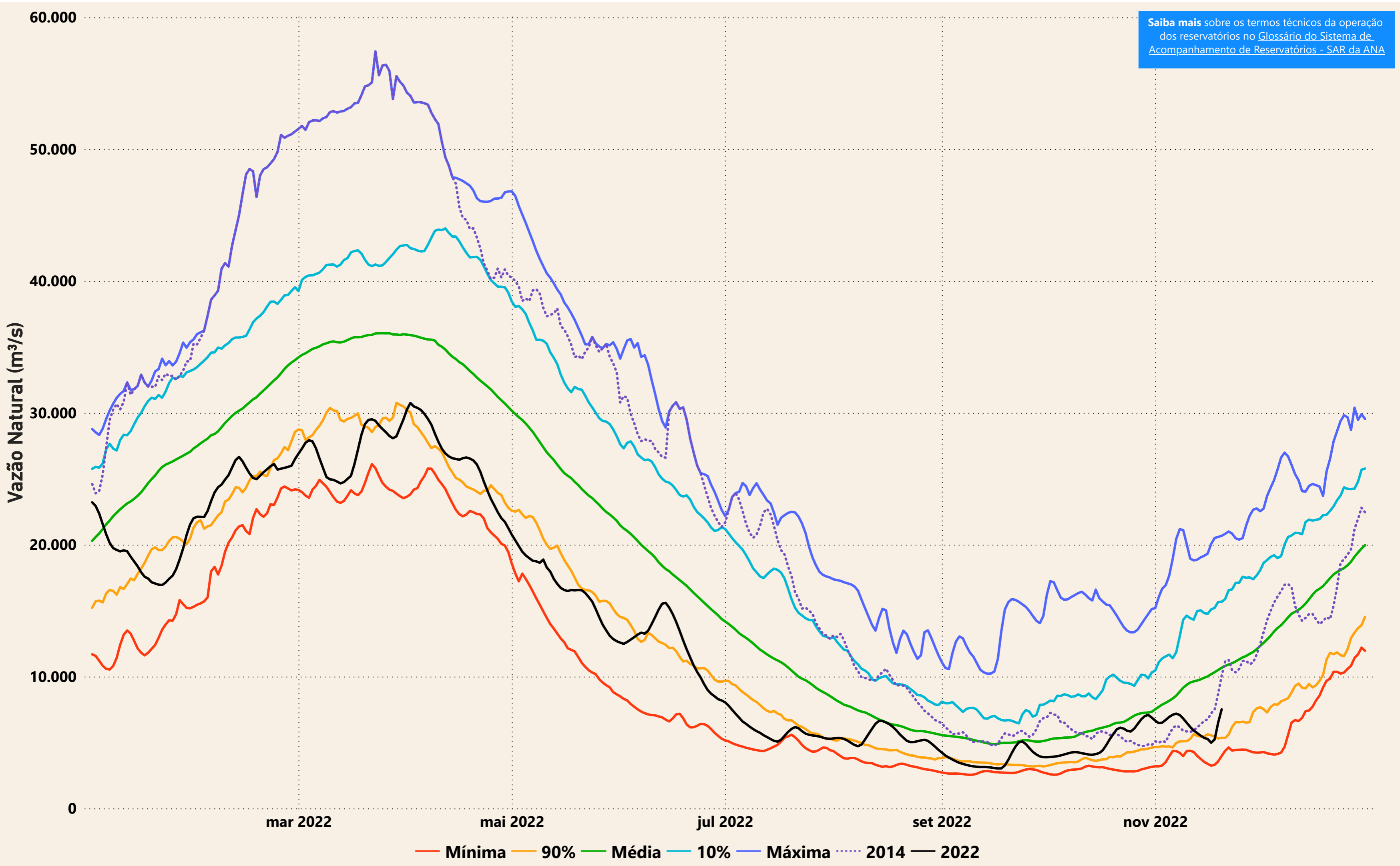

Evolução do nível nas UHE's do Rio Madeira

