

Data do boletim

18/10/2022

Localização da bacia do Rio Madeira:



**Humaitá - 15630000**

Data	Cota (m)	Vazão (m <sup>3</sup> /s)
14/10/2022	10,09	4.585
15/10/2022	10,13	4.652
16/10/2022	10,19	4.752
17/10/2022	10,20	4.769
18/10/2022	s/inf.	s/inf.

\* Média do dia 17/10/2022 até 08:30.

**Abunã - 15320002**

Data	Cota (m)	Vazão (m <sup>3</sup> /s)
14/10/2022	9,64	4.480
15/10/2022	9,67	4.526
16/10/2022	9,68	4.536
17/10/2022	9,73	4.600
18/10/2022	9,78	4.662

\* Média do dia 18/10/2022 até 09:30.

**UHE Jirau**

Data	Vazão Afluente (m <sup>3</sup> /s)	Vazão Defluente (m <sup>3</sup> /s)	Nível (m)
13/10/2022	3.977	3.977	82,50
14/10/2022	4.104	4.104	82,50
15/10/2022	3.991	3.991	82,50
16/10/2022	4.000	4.000	82,50
17/10/2022	4.269	4.269	82,50

**UHE Santo Antônio**

Data	Vazão Afluente (m <sup>3</sup> /s)	Vazão Defluente (m <sup>3</sup> /s)	Nível (m)
13/10/2022	4.139	4.139	70,50
14/10/2022	4.530	4.530	70,50
15/10/2022	4.178	4.111	70,52
16/10/2022	4.600	4.600	70,52
17/10/2022	4.430	4.463	70,51

**Porto Velho - 15400000**

Data	Cota (m)	Vazão (m <sup>3</sup> /s)
14/10/2022	2,50	3.961
15/10/2022	2,44	3.891
16/10/2022	2,57	4.049
17/10/2022	2,54	4.014
18/10/2022	2,64	4.139

\* Média do dia 18/10/2022 até 09:15.

Rio Madeira



Porto Velho

Legenda:



Fonte de dados: ONS e [HidroWeb](#).

\*Os dados utilizados para a confecção desse boletim são brutos e estão sujeitos a posterior consolidação.

# Acompanhamento da Bacia do Rio Madeira

Saiba mais sobre os termos técnicos da operação dos reservatórios no [Glossário do Sistema de Acompanhamento de Reservatórios - SAR da ANA](#)

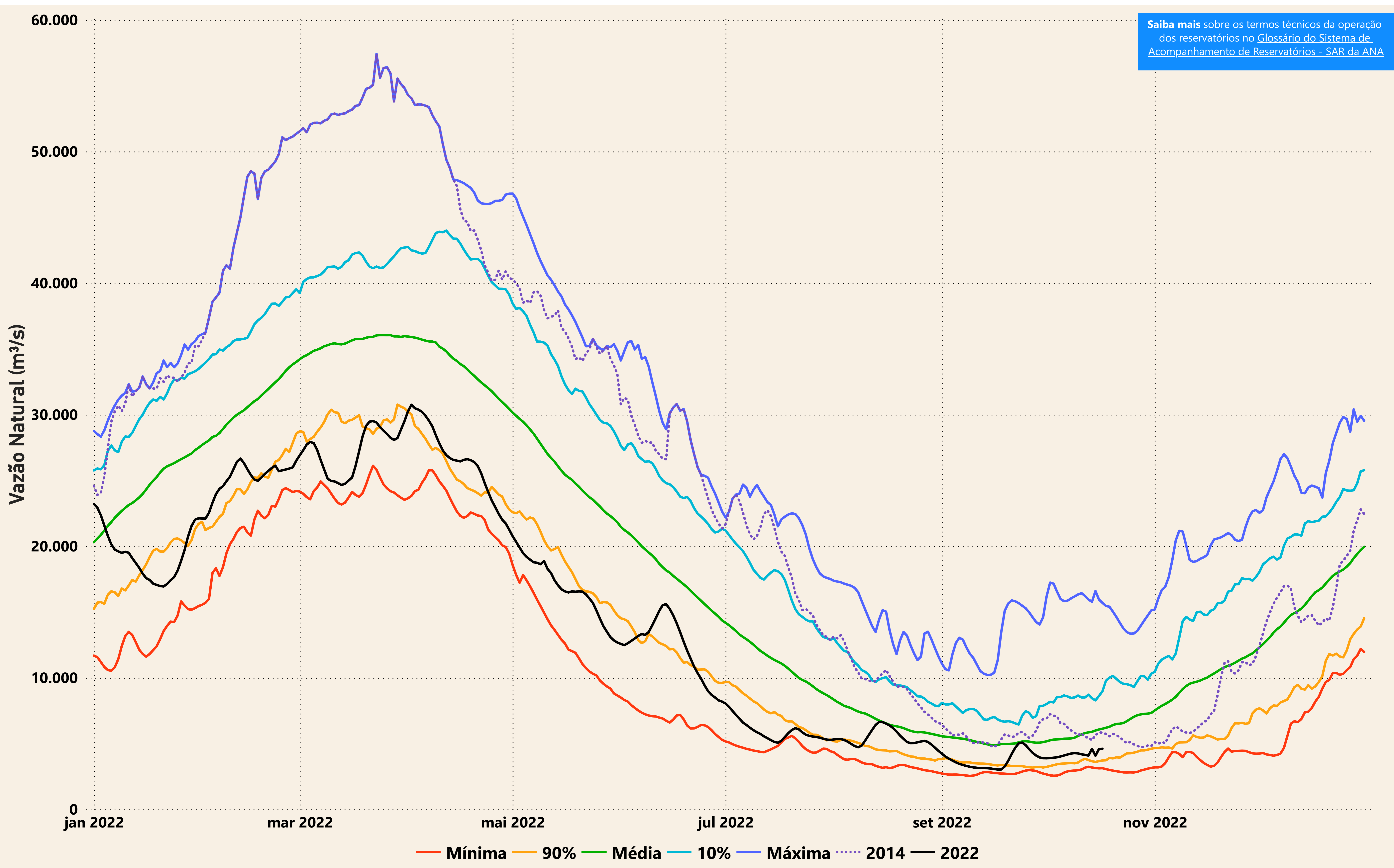



# Evolução do nível nas UHE's do Rio Madeira

## UHE Jirau

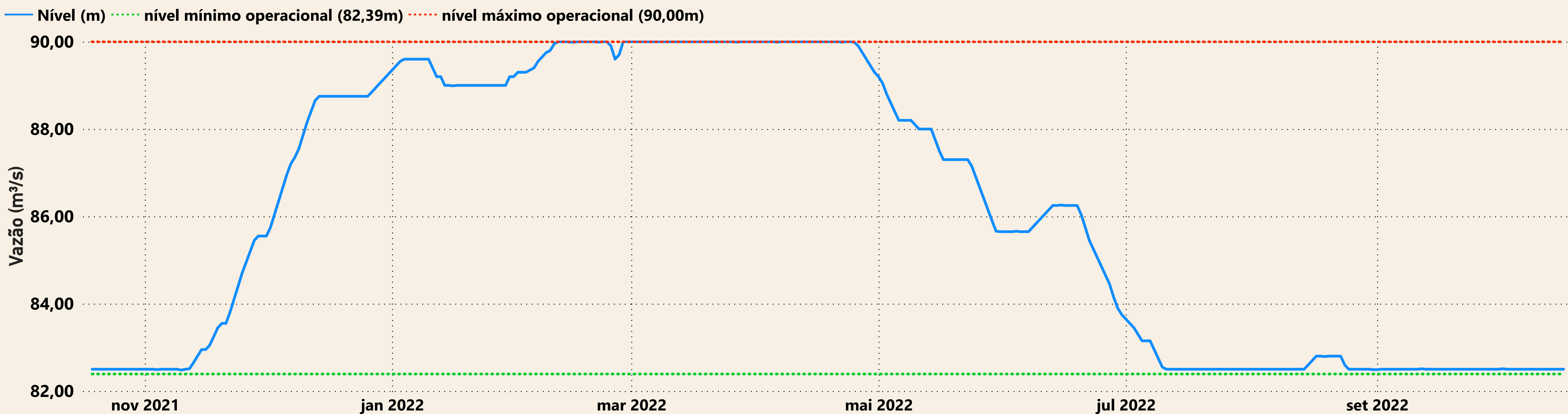

## UHE Santo Antônio

