

Acompanhamento da Bacia do Rio Madeira

Data do boletim

11/11/2022

Localização da bacia do Rio Madeira:



Abunã - 15320002

Data	Cota (m)	Vazão (m ³ /s)
07/11/2022	11,62	7.066
08/11/2022	11,47	6.879
09/11/2022	11,26	6.602
10/11/2022	11,12	6.427
11/11/2022	10,87	6.120

* Média do dia 11/11/2022 até 15:30.

UHE Jirau

Data	Vazão Afluente (m ³ /s)	Vazão Defluente (m ³ /s)	Nível (m)
06/11/2022	7.431	7.431	83,10
07/11/2022	7.450	7.450	83,10
08/11/2022	7.211	7.211	83,10
09/11/2022	6.786	6.786	83,10
10/11/2022	6.292	6.529	82,95

UHE Santo Antônio

Data	Vazão Afluente (m ³ /s)	Vazão Defluente (m ³ /s)	Nível (m)
06/11/2022	7.228	7.128	71,18
07/11/2022	7.652	7.518	71,22
08/11/2022	7.325	7.124	71,28
09/11/2022	6.827	6.827	71,28
10/11/2022	6.387	6.354	71,29

Humaitá - 15630000

Data	Cota (m)	Vazão (m ³ /s)
07/11/2022	11,93	7.989
08/11/2022	12,08	8.296
09/11/2022	12,11	8.358
10/11/2022	12,02	8.163
11/11/2022	11,89	7.908

* Média do dia 11/11/2022 até 15:30.

Porto Velho - 15400000

Data	Cota (m)	Vazão (m ³ /s)
07/11/2022	4,45	6.786
08/11/2022	4,32	6.579
09/11/2022	4,10	6.224
10/11/2022	4,09	6.205
11/11/2022	4,01	6.092

* Média do dia 11/11/2022 até 15:15.

Rio Madeira



Porto Velho

Legenda:



Usina Hidrelétrica



Estação fluviométrica

Fonte de dados: ONS e [HidroWeb](#).

*Os dados utilizados para a confecção desse boletim são brutos e estão sujeitos a posterior consolidação.

Acompanhamento da Bacia do Rio Madeira

Saiba mais sobre os termos técnicos da operação dos reservatórios no [Glossário do Sistema de Acompanhamento de Reservatórios - SAR da ANA](#)

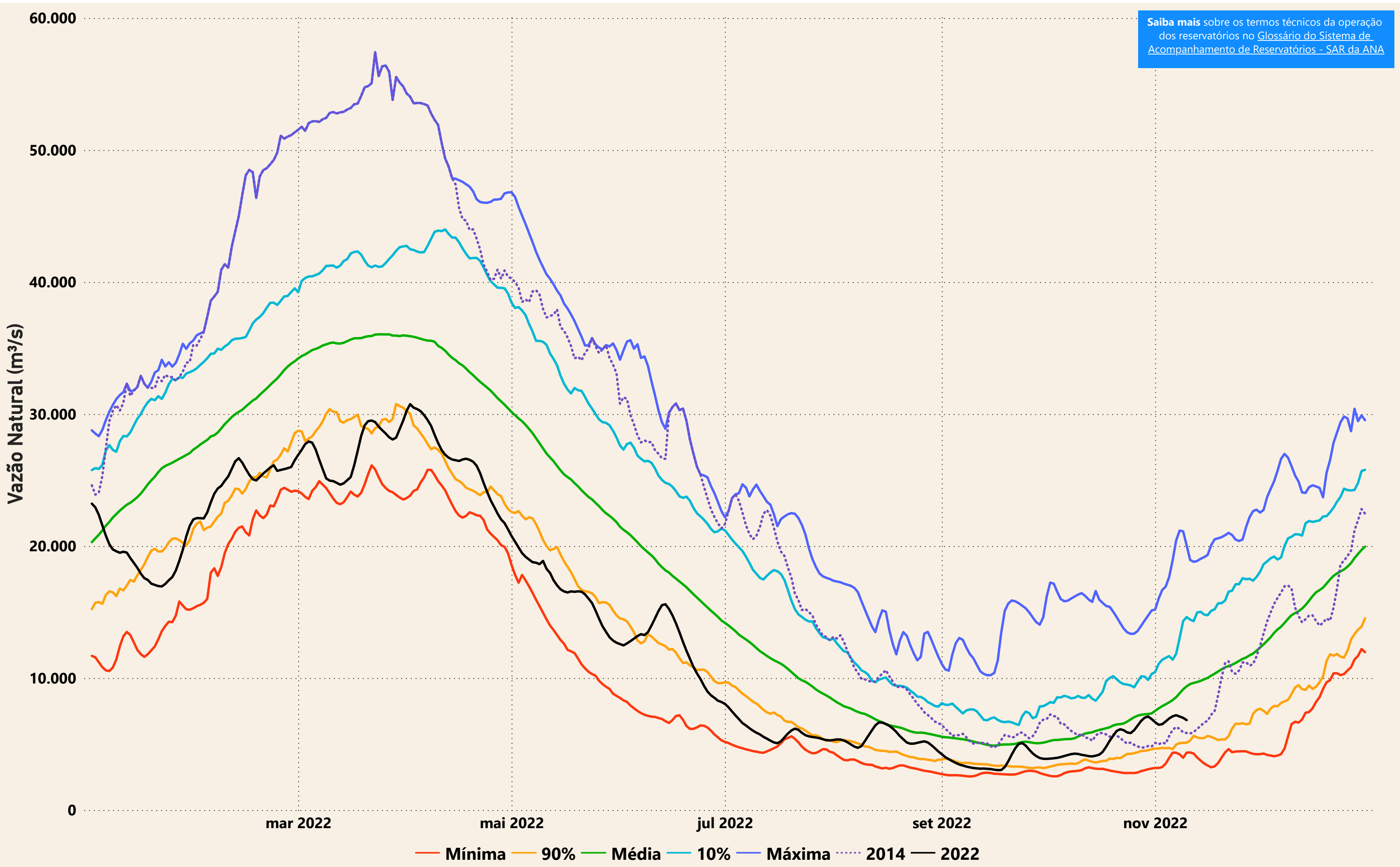

Evolução do nível nas UHE's do Rio Madeira

