

# Acompanhamento da Bacia do Rio Madeira

Data do boletim

26/02/2024



Gostaríamos de saber qual a sua opinião quanto a esse boletim.

Assim, você nos ajuda a melhorar os nossos produtos.

Basta clicar [aqui](#) e responder a 2 perguntas.

Obrigado!

Localização da bacia do Rio Madeira:



**Humaitá - 15630000**

Data	Cota (m)	Vazão (m <sup>3</sup> /s)
22/02/2024	20,52	29.842
23/02/2024	20,59	30.042
24/02/2024	20,59	30.043
25/02/2024	20,10	28.704
26/02/2024	20,91	30.960

\* Média do dia 26/02/2024 até 09:30.



**Abunã - 15320002**

Data	Cota (m)	Vazão (m <sup>3</sup> /s)
22/02/2024	18,74	21.175
23/02/2024	19,03	21.970
24/02/2024	s/inf.	s/inf.
25/02/2024	s/inf.	s/inf.
26/02/2024	s/inf.	s/inf.

\* Média do dia 26/02/2024 até 09:30.

**UHE Jirau**

Data	Vazão Afluyente (m <sup>3</sup> /s)	Vazão Defluente (m <sup>3</sup> /s)	Nível (m)
21/02/2024	23.996	23.118	88,80
22/02/2024	22.908	21.993	89,10
23/02/2024	23.439	22.614	89,35
24/02/2024	25.437	24.612	89,60
25/02/2024	26.824	25.999	89,85

**UHE Santo Antônio**

Data	Vazão Afluyente (m <sup>3</sup> /s)	Vazão Defluente (m <sup>3</sup> /s)	Nível (m)
21/02/2024	22.963	22.963	71,28
22/02/2024	22.947	22.914	71,29
23/02/2024	22.696	22.663	71,30
24/02/2024	24.075	24.142	71,28
25/02/2024	25.936	25.936	71,28

**Porto Velho - 15400000**

Data	Cota (m)	Vazão (m <sup>3</sup> /s)
22/02/2024	11,77	23.361
23/02/2024	11,64	22.985
24/02/2024	11,95	23.876
25/02/2024	12,55	25.633
26/02/2024	12,80	26.367

\* Média do dia 26/02/2024 até 09:15.

Rio Madeira



Porto Velho

Legenda:



Usina Hidrelétrica



Estação fluviométrica

Fonte de dados: ONS e [HidroWeb](#).  
\*Dados consistidos sujeitos a novas revisões.

## VAZÃO NATURAL - UHE JIRAU

Saiba mais sobre os termos técnicos da operação dos reservatórios no [Glossário do Sistema de Acompanhamento de Reservatórios - SAR da ANA](#)

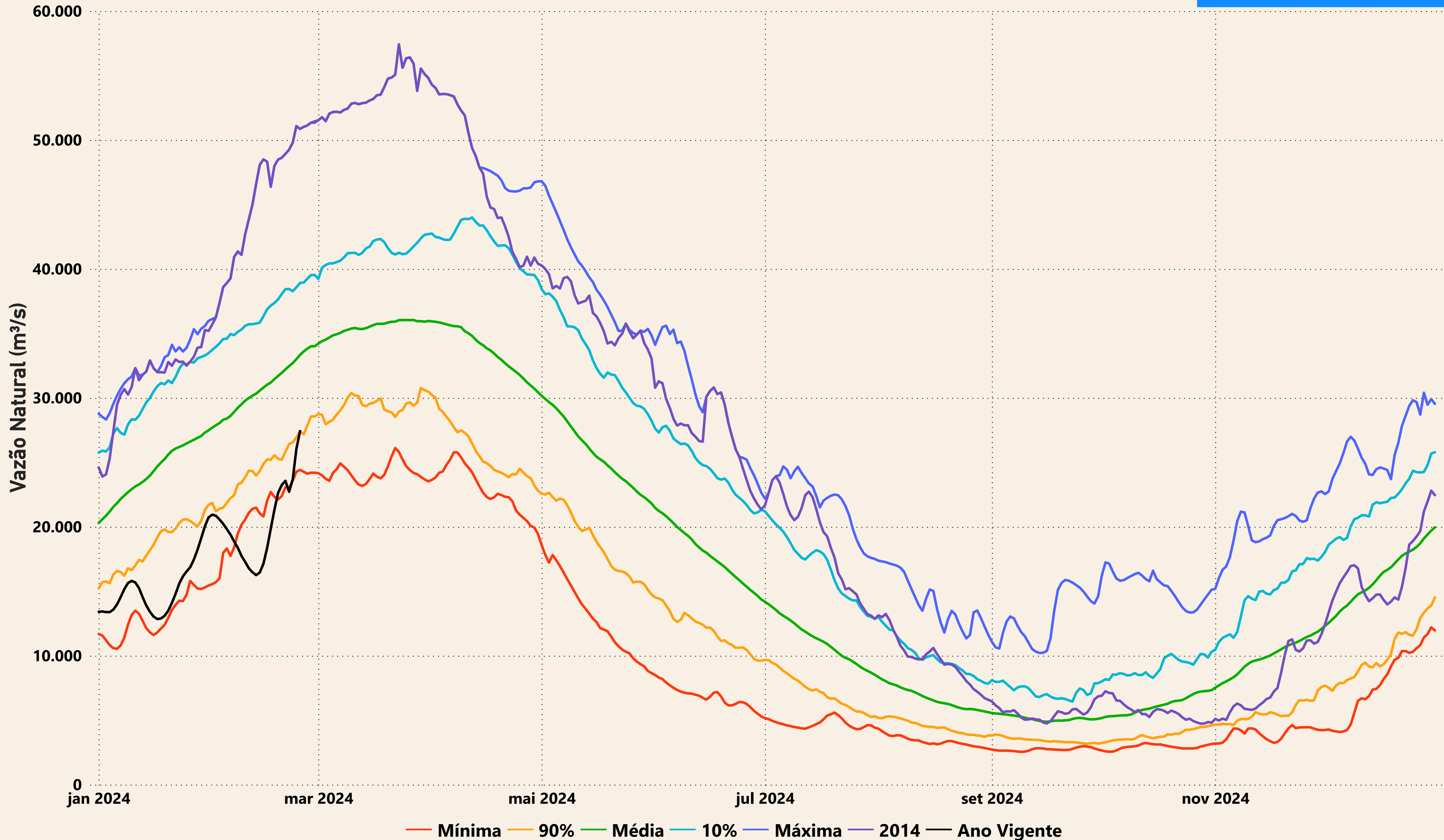

# Evolução do nível nas UHE's do Rio Madeira

## UHE Jirau

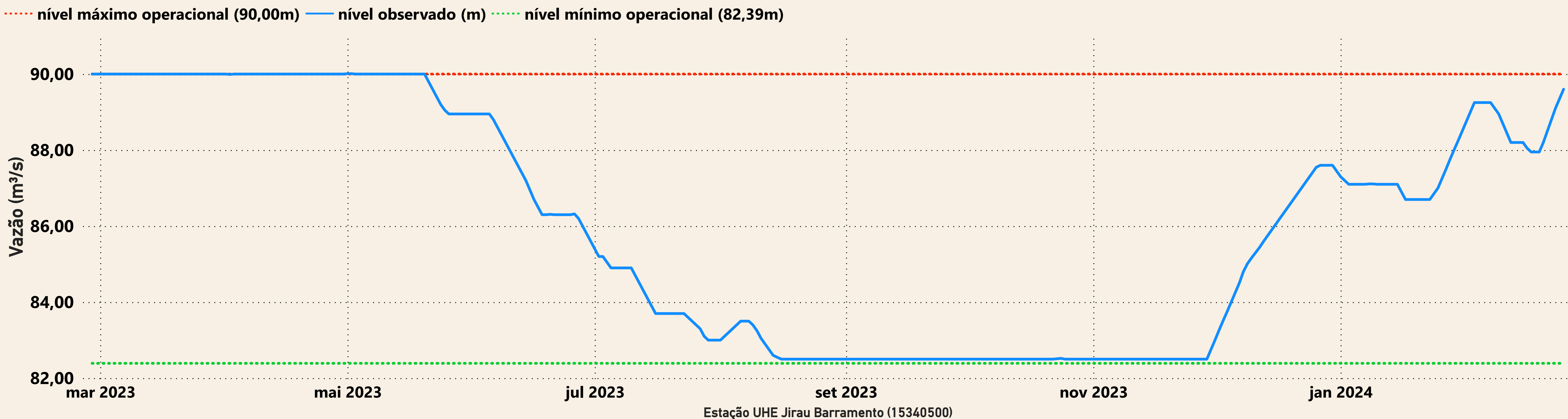

## UHE Santo Antônio

