

Acompanhamento da Bacia do Rio Madeira

Data do boletim

23/02/2024



Gostaríamos de saber qual a sua opinião quanto a esse boletim.

Assim, você nos ajuda a melhorar os nossos produtos.

Basta clicar [aqui](#) e responder a 2 perguntas.

Obrigado!

Localização da bacia do Rio Madeira:



Humaitá - 15630000

Data	Cota (m)	Vazão (m ³ /s)
19/02/2024	19,33	26.589
20/02/2024	19,25	26.398
21/02/2024	20,39	29.478
22/02/2024	20,52	29.840
23/02/2024	20,58	30.004

* Média do dia 23/02/2024 até 09:30.



Abunã - 15320002

Data	Cota (m)	Vazão (m ³ /s)
19/02/2024	18,44	20.372
20/02/2024	18,60	20.798
21/02/2024	18,72	21.121
22/02/2024	18,70	21.067
23/02/2024	s/inf.	s/inf.

* Média do dia 23/02/2024 até 09:30.

UHE Jirau

Data	Vazão Afluyente (m ³ /s)	Vazão Defluente (m ³ /s)	Nível (m)
18/02/2024	21.806	21.806	87,95
19/02/2024	23.596	22.880	88,20
20/02/2024	23.648	22.770	88,50
21/02/2024	23.996	23.118	88,80
22/02/2024	22.908	21.993	89,10

UHE Santo Antônio

Data	Vazão Afluyente (m ³ /s)	Vazão Defluente (m ³ /s)	Nível (m)
18/02/2024	21.328	21.361	71,27
19/02/2024	22.449	22.449	71,27
20/02/2024	22.647	22.614	71,28
21/02/2024	22.963	22.963	71,28
22/02/2024	22.947	22.914	71,29

Porto Velho - 15400000

Data	Cota (m)	Vazão (m ³ /s)
19/02/2024	11,37	22.230
20/02/2024	11,53	22.687
21/02/2024	11,70	23.165
22/02/2024	11,77	23.362
23/02/2024	11,61	22.906

* Média do dia 23/02/2024 até 09:15.

Rio Madeira



Porto Velho

Legenda:



Fonte de dados: ONS e [HidroWeb](#).
*Dados consistidos sujeitos a novas revisões.

VAZÃO NATURAL - UHE JIRAU

Saiba mais sobre os termos técnicos da operação dos reservatórios no [Glossário do Sistema de Acompanhamento de Reservatórios - SAR da ANA](#)

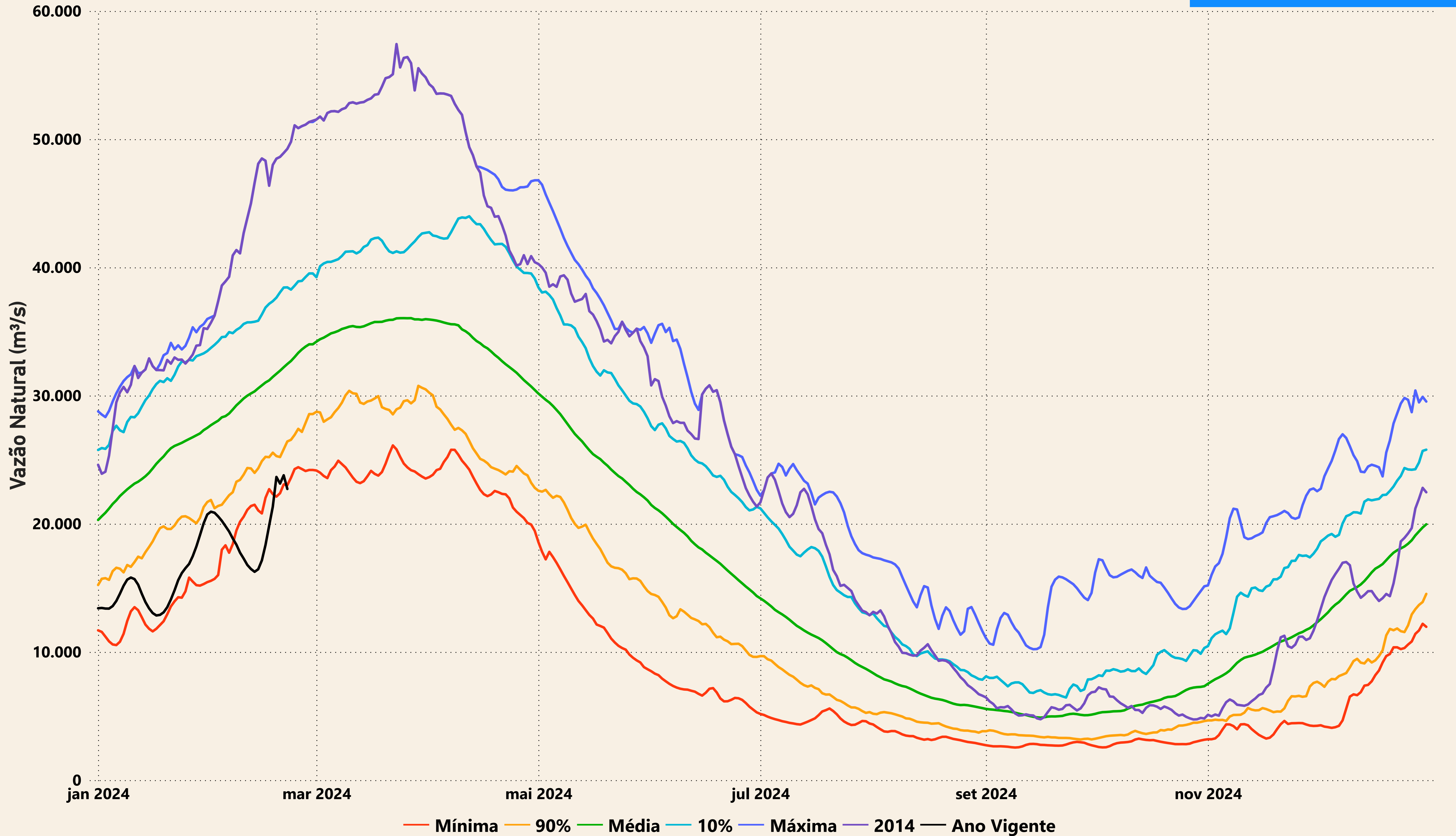

Evolução do nível nas UHE's do Rio Madeira

UHE Jirau

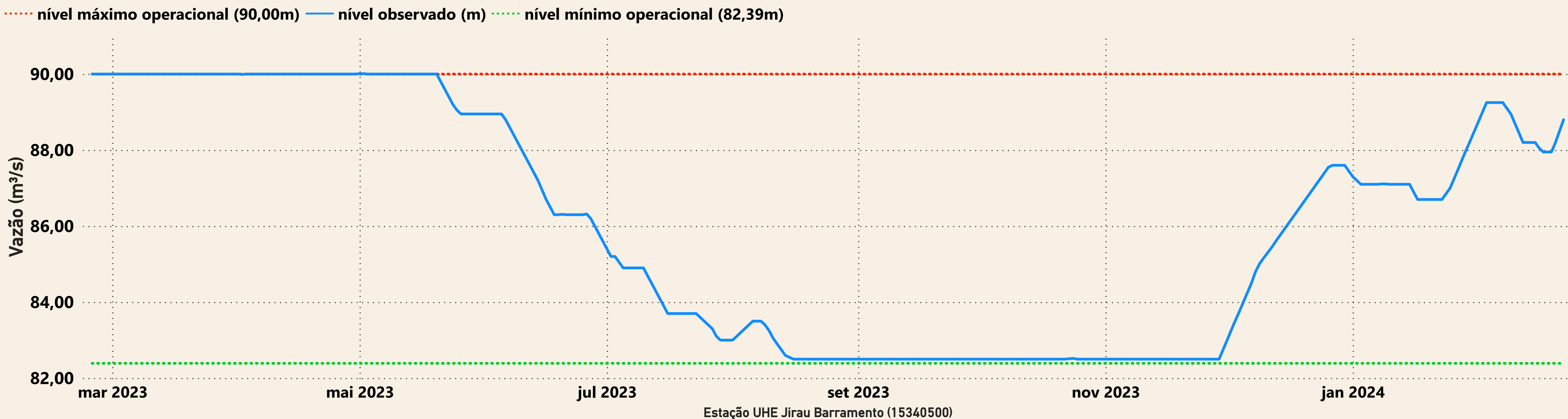

UHE Santo Antônio

